



# **SERVICIO MÉDICO SANATORIAL NOMENCLADOR MÉDICO**

**PRÁCTICAS MÉDICAS QUE "NO REQUIEREN"  
DE AUTORIZACIÓN PREVIA**

EN AMBULATORIO  
VIGENCIA 01/11/2016





## **PLAN SanCor 5000**

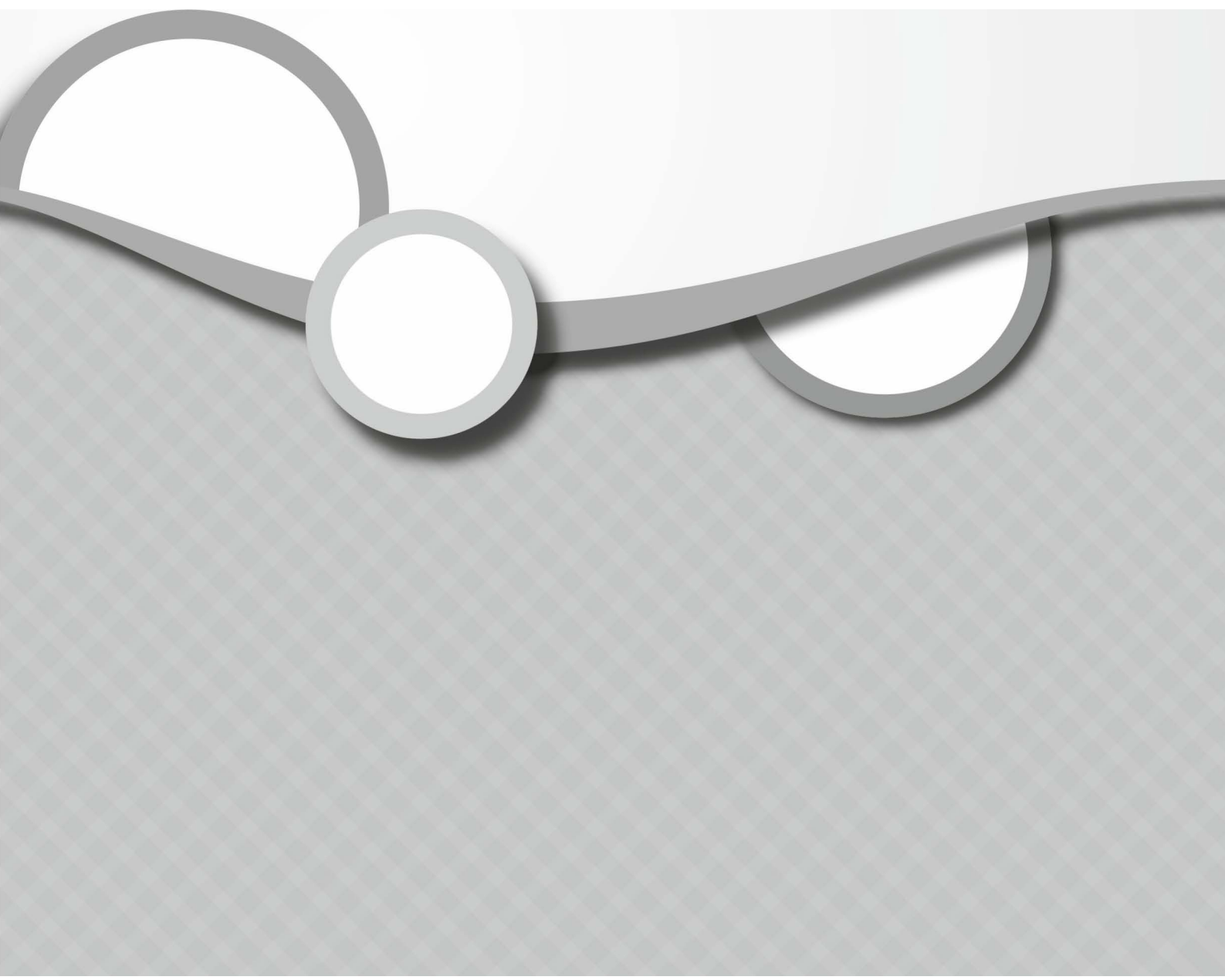

<b>NOM</b>	<b>COD. PRESTAC.</b>	<b>DESCRIPCIÓN</b>
	<b>CAPITULO</b>	<b>OPERACIONES EN EL APARATO GENITAL FEMENINO Y OBSTETRICIA</b>
NM	110217	COLOCACION DE DISPOSITIVO INTRAUTERINO (INCLUYE DIU).
NM	110271	HISTEROSCOPIA COMPLEJA
NM	110502	VIDEOHISTEROSCOPIA DIAGNOSTICA
NM	118010	TOPICACIONES
	<b>CAPITULO</b>	<b>OPERACIONES EN EL APARATO MUSCULO ESQUELETICO</b>
NM	120801	ARTROCENTESIS (DIAGNOSTICA, TERAPEUTICA, PARA ARTROGRAF).
NM	121801	INFILTRACIONES MUSCULARES, PERIARTICULAR.
NM	121901	FRONDA ARTICULAR PARA MAXILARES.
NM	121902	YESO PARA NARIZ.
NM	121903	MINERVA.
NM	121904	COLLAR DE SHANZ ENYESADO.
NM	121905	VENDAJE DE SHANZ.
NM	121906	CORSET.
NM	121907	CORSELETE.
NM	121908	CORSET DE RISSER O SIMILARES.
NM	121909	LECHO DE LORENZ HASTA CADERA.
NM	121910	LECHO DE LORENZ HASTA PIE.
NM	121911	VENDAJE DE CINGULO PARA COSTILLA.
NM	121912	VENDAJE EN OCHO ENYESADO.
NM	121913	VENDAJE DE ROBERT JONES (ACROMIO CLAVICULAR).
NM	121914	VELPEAU DE YESO.
NM	121915	VENDAJE DE VELPEAU.
NM	121916	YESO TORACO-BRAQUIAL.
NM	121917	YESO BRAQUIPALMAR.
NM	121918	YESO COLGANTE.
NM	121919	YESO ANTEBRAQUIPALMAR.
NM	121920	MANO DE YESO.
NM	121921	VALVA LARGA PARA MIEMBROS.
NM	121922	VALVA CORTA PARA MIEMBROS.
NM	121923	YESO PELVIPEDICO.
NM	121924	DUCROQUET.
NM	121925	CALZA DE YESO (YESO CRURO-PEDICO).
NM	121926	BOTA LARGA DE YESO.
NM	121927	BOTA CORTA DE YESO.
NM	121928	BOTIN DE YESO.
NM	121929	VALVA LARGA DE MIEMBRO INFERIOR.
NM	121930	VALVA CORTA DE MIEMBRO INFERIOR.
NM	121931	PASTA DE UNNA
NM	121932	TRACCION CONTINUA DE PARTES BLANDAS.
NM	121933	TRACCION DE COTREL-CEFALO PELVICO.
NM	121934	TRACCION CONTINUA ESQUELETICA CEFALICA.
NM	121935	TRACCION CONTINUA ESQUELETICA CEFALOPELVICA.
NM	121936	TRACCION CONTINUA ESQUELETICA DE MIEMBRO SUPERIOR O INF
	<b>CAPITULO</b>	<b>OPERACIONES EN LA PIEL Y TEJIDO SUBCUTANEO</b>
NM	130101	ESCISION DE QUISTE DERMOIDEO SACROCOCCIGEO.
NM	130102	ESCISION AMPLIA DE LESION DE PIEL TUMOR MALIGNO.
NM	130103	ESCISION RADICAL DE ANGIOMA CAVERNOSO MAYOR.

<b>NOM</b>	<b>COD. PRESTAC.</b>	<b>DESCRIPCIÓN</b>
NM	130104	ESCISION LOCAL DE LESION DE PIEL O GLANDULA.
NM	130105	INCISION Y DRENAJE DE ABSCESO SUPERFICIAL, ETC.
NM	130106	DESTRUCCION DE LESION DE PIEL.
NM	130107	DESTRUCCION DE LESION DE PIEL VERRUGA.
NM	130108	BIOPSIA DE PIEL Y/O TEJIDO CELULAR SUBCUTANEO.
NM	130109	ESCISION DE UÑA, LECHO O REPLIEGUE UNGUEAL.
NM	130110	SUTURAS DE HERIDAS.
NM	130112	ESCISION DE TUMOR DE TEJIDO CELULAR SUBCUTANEO (LIPOMA)
NM	130113	ESCISION DE LIPOMA GIGANTE.
NM	130114	INCISION Y DRENAJE DE ABSCESO PROFUNDO SUBAPONEUROTICO.
NM	130115	IMPLANTACION DE "PELLETS" EN TEJIDO SUBCUTANEO.
NM	130470	VIDEOCAPILAROSCOPIA
	<b>CAPITULO</b>	<b>ALERGIA</b>
NM	140101	TESTIFICACION TOTAL.
NM	140102	TESTIFICACION PARCIAL (HASTA 4 SESIONES).
NM	140103	TESTIFICACION POR DROGAS PARA ESTUDIOS O TRATAMIENTOS.
NM	140104	TRATAMIENTO DESENSIBILIZANTE (PROVISION DE ANTIGENOS).
NM	140170	TEST DESAFIO FLUORESCENCIA
NM	140172	PRICK-TEST
NM	140173	TEST DE PARCHES CUTANEOS
NM	140174	TESTIFICACION CON ALERGENOS ALIMENTICIOS
NM	140175	ESTUDIO DE INMUNIDAD CELULAR CON ANTIG. DE MEMORIA
NM	140176	TEST DE SUERO ANALOGO
NM	140178	PRUEBA PROVOCACION PROGRESIVA CONTROLADA CON DROGAS
	<b>CAPITULO</b>	<b>ANATOMIA PATOLOGICA</b>
NM	150101	BIOPSIA POR INCISION O POR PUNCION (GANGLIO, ETC.).
NM	150102	ESTUDIO MACRO Y MICROSCOPICO DE PIEZA OPERATORIA.
NM	150103	ESTUDIO MACRO Y MICROSCOPICO DE PIEZA DE RESECCION.
NM	150104	BIOPSIA POR CONGELACION Y ESTUDIO DIFERIDO.
NM	150105	ESTUDIO BIOPSICO SERIADO Y SEMISERIADO.
NM	150106	CITOLOGIA EXFOLIATIVA ONCOLOGICA.
NM	150107	CITOLOGIA EXFOLIATIVA HORMONAL.
NM	150108	NECROPSIA DE NEONATO O DE LACTANTE.
NM	150110	CITOLOGIA EXFOLIATIVA ONCOLOGICA BRONQUIAL.
NM	150111	CITOLOGIA EXFOLIATIVA ONCOLOGICA DE LIQUIDOS TRASUDADOS
NM	150170	CAPTURA HIBRIDA PARA HPV
NM	150171	CD 3 PAN T
NM	150172	CD 20 PAN B
NM	150173	PUNCION BIOPSIA AGUJA GRUESA CONTROL ESTER.ECO Y DIGIT
NM	150174	BIOPSIAS MULTIPLES POR PUNCION(MAS DE 5 BIOPSIAS)
NM	150175	CITOLOGIA DE PUNCION ASPIRACION C/AGUA FINA (PAAF)
NM	150176	HELICOBACTER PYLORI / TECNICAS HISTOQUIMICAS / COLORACIONES ESPECIALES NO INMUNOLOGICAS
NM	150179	EXTRACCION DE MATERIAL CITODIAGNOSTICO ( REALIZADO POR ANATOMOPATOLOGO)
NM	150201	RECEP.HORMONALES C/TECNICA INMUNOHISTOQUIMICA P/CA.MAMA
NM	150202	AC. MONOCLONALES C/TEC.INMUNOHISTOQUIM. O INMUNOMARCAC.
NM	150204	ERB-B-2 (HER 2 NEU)
NM	150270	INMUNOGENOTIPO EN MEDULA OSEA CON CITOMETRIA DE FLUJO
NM	150271	INMUNOGENOTIPO EN SANGRE PERIF. P/CITOMETRIA DE FLUJO

<b>NOM</b>	<b>COD. PRESTAC.</b>	<b>DESCRIPCIÓN</b>
NM	150272	FENOTIPO CELULAR P/CITOMETRIA DE FLUJO SANGRE PERIF.
NM	150273	BIOPSIA RENAL POR MICROSCOPIA OPTICA P/CORTES SER.Y COL
NM	150274	EST. DE INMUNOFUORESCENCIA DIRECTA (RENAL/ PIEL/ ETC)
NM	150275	AC. MONOCLONALES P/TUM.INDEFERENC.(HASTA 5 ANTICUERPOS)
NM	150276	AC. MONOCLONALES P/TUM.INDEFERENC.(MAS DE 5 SUEROS
NM	150279	PCR / CISH / FISH (C/U)
NM	150280	PLOIDIA
	<b>CAPITULO</b>	<b>ANESTESIOLOGIA</b>
NM	160101	ANESTESIA MINIMA P/PROCEDIMIENTO DIAGNOSTICO
NM	160102	ANALGESIA REGIONAL CONTINUA.
NM	160103	ANALGESIA REGIONAL P/BLOQUEO SUBARACNOIDEO.
NM	160104	HIPOTERMIA CONTROLADA Y/O NEUROLEPTOANALGESIA.
NM	160105	INTUBACION ENDOTRAQUEAL (FUERA DEL ACTO OPERATORIO).
	<b>CAPITULO</b>	<b>CARDIOLOGIA</b>
NM	170101	ELECTROCARDIOGRAMA EN CONSULTORIO.
NM	170102	ELECTROCARDIOGRAMA A DOMICILIO.
NM	170103	ELECTROCARDIOGRAMA DEL HAZ DE HIS.
NM	170104	ELECTROCARDIOGRAMA DE HOLTER (POR 24 HORAS) UN CANAL.
NM	170105	SOBREESTIMULACION CARDIACA.
NM	170106	ELECTROCARDIOGRAMA CON DERIVACION INTRAESOFAGICA.
NM	170107	VECTOCARDIOGRAMA.
NM	170108	FONOMEKANOCARDIOGRAMA,C/UNA DERIV.ELECTROCARDIOGRAFICA.
NM	170109	MONITORAJE OPERATORIO.
NM	170110	CARDIOVERSION-NO EN U.T.I-
NM	170111	ERGOMETRIA(HASTA 3 O 6 DERIVACIONES)
NM	170112	CURVAS DE DILUCION.
NM	170113	OSCILOMETRIA.
NM	170114	PLETISMOGRAFIA.
NM	170115	FLUXOMETRIA DOPPLER.
NM	170116	TERMODILUCION.
NM	170117	REHABILITACION DEL CARDIOPATA (POR SESION)
NM	170118	ELECTROCARDIOGRAMA DE HOLTER-24 HORAS-MAS DE 1 CANAL.
NM	170119	TILT-TEST
NM	170120	MONIT.AMBULAT. DE TENSION ARTERIAL (PRESUROMETRIA).
NM	170171	ERGOMETRIA COMP.(12 DERIVACIONES)
NM	170172	MONITOREO DE EVENTOS(HOLTER DE 48 HORAS)
NM	170173	CONTROL DE MARCAPASO
NM	170174	DESGRABACION DE HOLTER
NM	170175	CONTROL DE CARDIODESFIBRILADOR
NM	170176	TEST DE ADENOSINA/ ISOPROTERENOL/AJMALINA (ESTUDIO ELECTROFISIOLOGICO CON TEST DE DROGAS)
NM	170177	ELECTROCARDIOGRAMA (ECG) CON RIESGO QUIRURGICO
NM	170178	VELOCIDAD DE ONDA DE PULSO (VOP) FUNCION ENDOTELIAL
NM	170179	ESTUDIO CARDIOPULMONAR EN REPOSO Y ESFUERZO CON CONSUMO DE OXIGENO
NM	170180	PROGRAMA DE TRATAMIENTO NO FARMACOLOGICO PARA HIPERTENSION ARTERIAL
NM	170181	TEST DE CAPTOPRIL
NM	170182	ESTUDIO DE VARIABILIDAD DE LA FRECUENCIA CARDIACA
NM	170183	PRUEBA DE DENERVACION AUTONOMICA
NM	170184	DISTENSIBILIDAD ARTERIAL
NM	170185	CARDIOGRAFIA POR IMPEDANCIA

<b>NOM</b>	<b>COD. PRESTAC.</b>	<b>DESCRIPCIÓN</b>
NM	170186	ERGOMETRIA CON CONSUMO DE OXIGENO
NM	170189	REHABILITACION CARDIOVASCULAR MENSUAL
NM	170190	INDICE TOBILLO - BRAZO (ITB)
NM	170201	ESTUDIO ELECTROFISIOLOGICO DEL HAZ DE HISS
NM	170202	EST.ELECTROFISIOLOGICO COMPLETO CARDIACO C/PRUEBAS TER.Y EST
NM	170301	ELECTROCARDIOGRAMA DE SEÑALES PROMEDIADAS (POTENCIALES VENTRICULARES TARDIOS)
	<b>CAPITULO</b>	<b>ECOGRAFIA - ECODOPPLER</b>
NM	180101	ECOCARDIOGRAMA COMPLETO A M Y B.
NM	180102	ECOCARDIOGRAMA COMPLETO, CON REGISTRO CONTINUO O VIDEO.
NM	180103	ECOCARDIOGRAMA COMPLETO, CON ECOSCOPIA (MODO B).
NM	180104	ECOGRAFIA TOCGINECOLOGICA CON O SIN TRASDUCTOR VAGINAL
NM	180106	ECOGRAFIA MAMARIA BILATERAL / ECOTOMOGRAFIA.
NM	180107	ECOGRAFIA CEREBRAL / TRANSFONTANELAR
NM	180109	ECOGRAFIA OFTALMOLOGICA UNI O BILATERAL.
NM	180110	ECOGRAFIA TIROIDEA.
NM	180111	ECOGRAFIA DE TESTICULOS.
NM	180112	ECOGRAFIA COMPLETA DE ABDOMEN.
NM	180113	ECOGRAFIA HEPATO BILIAR, ESPLENICA O TORACICA.
NM	180114	ECOGRAFIA DE VEJIGA O PROSTATA C/S TRASDUCTOR RECTAL
NM	180116	ECOGRAFIA RENAL BILATERAL.
NM	180117	ECOGRAFIA DE AORTA ABDOMINAL DINAMICA Y ESTATICA.
NM	180118	ECOGRAFIA PANCREATICA O SUPRARRENAL.
NM	180121	ECOGRAFIA PARA LA AMNIOCENTESIS.
NM	180170	ECOGRAFIA TRANSRECTAL
NM	180171	ECOGRAFIA TRANSVAGINAL
NM	180172	PUNCION BIOPSIA ASPIRATIVA BAJO CONTROL ECOGRAFICO
NM	180174	MONITOREO DE LA OVULACION (FOLICULAR)
NM	180175	ECOGRAFIA DE CADERA O PELVIS
NM	180177	ECOGRAFIA DE CUELLO
NM	180178	ECOGRAFIA DE ARTICULACIONES
NM	180180	HISTEROSONOGRAMA
NM	180181	ECOGRAFIA TRANSLUCENCIA NUCAL
NM	180184	ECOGRAFIA MORFOLOGICA
NM	180185	SCAN FETAL
NM	180186	TN PLUS 11-14
NM	180187	DRENAJE DE ABSCESO O COLECCION GUIADA POR ECO (EXCL. SET)
NM	180188	ECOGRAFIA DE OTROS ORGANOS Y REGIONES
NM	180189	ECO INTRAOPERATORIA / CONTROL ECOGRAFICO MULTIPLE
NM	180190	ECOGRAFIA TRANSVAGINAL / TRANSRECTAL
NM	180191	AMNIOCENTESIS BAJO ECOGRAFIA PARA DIAGNOSTICO PRENATAL EN LIQUIDO AMNIOTICO.
NM	180201	ECODOPPLER PERIFERICO BLANCO Y NEGRO
NM	180202	ECODOPPLER PERIFERICO COLOR
NM	180203	ECODOPPLER COLOR CIRCUL. PORTAL-SUPRAHEPatico-CAVA.
NM	180204	ECODOPPLER COLOR ESPLENICO - CAVA
NM	180270	ECODOPPLER DE CORDON ESPERMATICO
NM	180280	ECODOPPLER TISULAR
NM	180301	ECODOPPLER CARDIACO COLOR
NM	180302	ECOCARDIOG.DE STRESS FISICO Y/O FARMACOL.(C/IMAGEN DIG)

<b>NOM</b>	<b>COD. PRESTAC.</b>	<b>DESCRIPCIÓN</b>
NM	180401	ECOCARDIOGRAMA TRANSESOFAGICO
NM	180402	ECODOPPLER TRANSESOFAGICO
NM	180501	ECODOPPLER CARDIACO FETAL COLOR
NM	180502	ECODOPPLER TRANSCRANEAL
NM	180503	ECODOPPLER COLOR VASCULAR FETAL (CIRCULAC. PLACENTARIA)
NM	180601	ECOGRAFIA DE PARTES BLANDAS
	<b>CAPITULO</b>	<b>ENDOCRINOLOGIA Y NUTRICION</b>
NM	190101	METABOLISMO BASAL.
NM	190172	EVALUACION NUTRICIONAL POR FRACCIONAMIENTO ANTROPOMETRICO
	<b>CAPITULO</b>	<b>GASTROENTEROLOGIA</b>
NM	200101	TEST DE BERNSTEIN-PRUEBA DE PERFUSION ESOFAGICA.
NM	200102	SONDEO GASTRICO FRACCIONADO PARA TEST SECRETORIO C/DROG
NM	200103	SONDEO GASTRICO EN AYUNAS PARA DETERMINACION DE QUIMIS.
NM	200104	SONDEO C/ELECTRODO INTRAGAST.P/DETERMINACION DE PH.
NM	200105	SONDEO GASTR.PARA TEST SECRET.CON INSULINA TEST HOLLAND
NM	200106	SONDEO DUODENAL DIAG.CON CONTROL RADIOSCOPICO DE SONDA.
NM	200107	SONDEO DUODENAL DE DOBLE LUZ P/ESTIMULACION PANCREATICA
NM	200108	CLEARANCE DE BROMOSULFTALEINA.
NM	200109	TEST DE RETENCION DE BSF A LOS 45'MAS PRUEBA DE CAROLI.
NM	200110	TEST DE RETENCION DE BROMOSULFTALEINA A LOS 45 MINUTOS.
NM	200111	MOTILIDAD ESOFAGICA MANOMETRIA.
NM	200112	DETERMINACION DEL REFLUJO GASTROESOFAGICO.
NM	200113	LAVADO GASTRICO O ESOFAGICO EN PACIENTE.
NM	200114	EXTRAC.DE MATERIAL DE ESOF.O ESTOM.PARA CITOLOG.EXFOLI.
NM	200115	COLOCACION DE SONDA BALON DE SENGSTAKEN.
NM	200116	BIOPSIA PERORAL ESOFAGICA O GASTRICA (INCLYE CEPILLADO)
NM	200117	BIOPSIA PERORAL DEL INTEST.DELGADO POR ASPIRACION,ETC.
NM	200118	BIOPSIA PERORAL DEL INTEST.DELGADO POR ASPIRACION,ETC.
NM	200119	ESOFAGOSCOPIA CON INSTRUMENTAL RIGIDO.
NM	200120	ESOFAGOFIBROSCOPIA.
NM	200121	GASTROSCOPIA CON INSTRUMENTAL RIGIDO.
NM	200122	ESOFAGOGASTRODUODENOFIBROSCOPIA.
NM	200123	CANULACION ENDOSC.DE AMPOLLA DE VATER P/COLANGIO. RETR.
NM	200124	COLONOFIBROSCOPIA.
NM	200125	RECTOSIGMOIDOSCOPIA.
NM	200126	RECTOSIGMOIDOFIBROSCOPIA.
NM	200127	ANOSCOPIA.
NM	200128	DILATAC.ESOFAGICA C/CTROL ENDOSCOPICO POR CUALQ.MECANIS
NM	200129	DILATACION ESOFAGICA CON SONDA DE MERCURIO, SIN ENDOSC.
NM	200130	REDUCCION NO QUIRURGICA DE LA INVAGINACION INTESTINAL.
NM	200131	REDUCCION MANUAL DE PROLAPSO DE RECTO.
NM	200132	GASTROFIBROSCOPIA.
NM	200134	POLIPECTOMIA ENDOSCOPICA GASTRICA.
NM	200135	POLIPECTOMIA ENDOSCOPICA COLONICA.
NM	200136	HASTA 3 FOTOGRAFIAS REALIZADAS DURANTE EL ACTO ENDOSCO.
NM	200170	VIDEOENDOSCOPIA BAJA DIGESTIVA DIAGNOSTICA
NM	200171	VIDEOENDOSCOPIA ALTA DIGESTIVA DIAGNOSTICA
NM	200172	VIDEOENDOSCOPIA ALTA TERAPEUTICA
NM	200174	CROMOSCOPIA / TATUAJE ENDOSCOPICO
NM	200175	MUCOSECTOMIA ENDOSCOPICA

<b>NOM</b>	<b>COD. PRESTAC.</b>	<b>DESCRIPCIÓN</b>
NM	200176	POLIPECTOMIA ENDOSCOPICA POR VIDEO
NM	200177	MANOMETRIA ANORECTAL / ESOFAGICA
NM	200178	EXTRACCION DE CUERPOS EXTRAÑOS(MONEDA,ESPIÑA,HUESO,ETC)
NM	200179	TERAP. HEMOSTATICA LESIONES SANGRANTES POR VIDEO
NM	200181	MANOMETRIA DIGITAL (ESOFAGICA / ANO-RECTAL)
NM	200182	VIDEOENDOSCOPIA BAJA TERAPEUTICA
NM	200185	DILATAACION TRANSENDOSCOPICA DE ESOFAGO, ESTOMAGO, PILORO Y DUODENO.
NM	200186	COLOCACION / CAMBIO DE SONDA NASOENTERAL / GASTROSTOMIA EN DOMICILIO
NM	200187	CLERANCE ESOFAGICO
NM	200188	COLOCACION DE SONDA POR VIDEO
NM	200189	VIDEOENDOSCOPIA POR OSTOMIA (PERCUTANEA) - CON O SIN BIOPSIA
NM	200194	EXTRACCION DE BALON GASTRICO
NM	200201	COLANGIOPANCREATOGRAFIA RETROGRADA ENDOSCOPICA
NM	200202	COLANGIOPANCREATOG.RETROGRADA ENDOSCOPICA C/EXT. CALCUL
NM	200301	ESTUDIO DINAMICO DE GLANDULAS SALIVALES
NM	200401	ABLACION DE TUMORES ESOFAGICOS POR METODOS FIS.Y QUIM.
NM	200501	PHMETRIA ESOFAGICA PARA LACTANTES
NM	200570	VIDEO DEGLUCION / ESTUDIO DINAMICO DE LA DEGLUCION
NM	200571	VIDEO DEFECOGRAFIA
NM	200601	BUSQUEDA DE HEMORRAGIA DIGESTIVA CON ERITROMARCADORES
	<b>CAPITULO</b>	<b>GENETICA HUMANA</b>
NM	210101	ESTUDIO GENETICO COMPRENDE CONSULTAS.
NM	210102	DERMATOGLIFOS.
NM	210103	CROMATINA SEXUAL (EN MUCOSAS O SANGRE).
NM	210104	ANALISIS CROMOSOMICO DE CARIOTIPO SIMPLE.
NM	210105	ANALISIS CROMOSOMICO DE CARIOTIPO CON BANDAS G.
NM	210106	ANALISIS CROMOSOMICO DE CARIOTIPO CON BANDAS Q.
NM	210107	ANALISIS CROMOSOMICO DE CARIOTIPO CON BANDAS G - T Y Q.
NM	210170	DOSAJE DE BCL-2 EN SANGRE (MARCADOR MOLECULAR)
NM	210171	ANALISIS CROMOSOMICO EN MATERIAL LEGRADO
NM	210173	REARREGLO MOLECULAR (BCR/ABL) SANGRE PERIFERICA
NM	210174	ESTUDIO MOLECULAR PARA COREA DE HUNTINGTON
NM	210175	EST.CITOGENETICO PRENATAL DE VELLOSIDADES CORIALES
NM	210176	ESTUDIO NEUROMETABOLICO GRAL. CONGENITO
NM	210177	ESTUDIO DEL ADN
NM	210178	SCREENING PRE-NATAL C/DOS. HORM
NM	210179	SCREENING PRE-NATAL S/DOS. HORM
NM	210187	CITOMETRIA DE FLUJO
NM	210189	CITOGENETICO EN MEDULA OSEA O SANGRE PERIFERICA
NM	210190	MOLECULAR PCR O FISH PARA LEUCEMIAS
NM	210201	EST. COMPLETO DE HISTOCOMPAT.P/TRANSPLANTE HASTA 5 PERS
NM	210202	EST. COMPLETO DE HISTOCOMPAT. P/TRANSPLANTE POR PERS.
NM	210203	CROSS-MATCH CONTRA PANEL DE LINFOCITOS, ETC.
NM	210204	CROSS-MATCH CONTRA PANEL DE LINFOCITOS, ETC.
NM	210205	CROSS-MATCH CONTRA DONANTE VIVO,EN LINFOCITOS T Y B,ETC
NM	210206	DETERMINACION DE ANTIGENOS DR-DK, EN RECEPTOR O EN DON.
NM	210207	CULTIVO MIXTO DE LINFOCITOS, PASO FINAL DEL TRANSPLANTE / QUIMERISMO
NM	210208	GENOTIPIFICACION VIRUS HEPATITIS C EN PACIENTES HIV POSITIVOS
NM	210271	BANCO DE ADN-LINFOCITOS
NM	210272	HLA PARA DIABETES TIPO 1 - INMUNOGENETICA



<b>NOM</b>	<b>COD. PRESTAC.</b>	<b>DESCRIPCIÓN</b>
NM	210273	CROSS MATCH CONTRA DONANTE CADAVERICO
NM	210274	HLA - DQA / DQB
NM	210275	HLA B 27
	<b>CAPITULO</b>	<b>GINECOLOGIA Y OBSTETRICIA</b>
NM	220101	COLPOSCOPIA.
NM	220102	COLPOCITOLOGIA, OBTENCION DEL MATERIAL POR SESION.
NM	220103	TEST DE SIMS - HUNER.
NM	220104	ESTUDIO DEL MOCO CERVICAL.
NM	220105	PERSUFLACION CON REGISTRO QUIMOGRAFICO.
NM	220106	PERSUFLACION HIDROTUBACION.
NM	220107	INSTILACION DE SUSTANCIA RADIOPACA.
NM	220108	CEPILLADO EPITELIO VAGINAL Y CERVICAL P/DETEC.HPV CA SITU
NM	220170	VULVOSCOPIA
NM	220171	MODULO PATOLOGIA CERVICAL
NM	220172	VIDEOCOLPOSCOPIA
NM	220201	AMNIOSCOPIA.
NM	220202	MONITOREO FETAL.
NM	220203	PSICOPROFILAXIS DEL PARTO METODO.
NM	220204	CONTROL OBSTETRICO DEL TRABAJO DE PARTO.
NM	220301	ESTUDIO DE MADURACION PULMONAR FETAL
NM	220401	ESPECTROFOTOMETRIA DE LIQUIDO AMNIOTICO
	<b>CAPITULO</b>	<b>HEMATOLOGIA - INMUNOLOGIA</b>
NM	230101	ADHESIVIDAD PLAQUETARIA IN VIVO O IN VITRO.
NM	230102	AGREGACION PLAQUETARIA (MINIMO 3 SUSTANCIAS INDUCTORAS)
NM	230103	ADENOGRAMA.
NM	230104	INVESTIGACION DE AGLUTININAS, ETC.
NM	230105	AGLUTININAS DEL SISTEMA ABO, ETC.
NM	230106	ANTICOAGULANTE CIRCULANTE, DETERMINACION DE.
NM	230107	ANTICUERPO, ELUCION DE.
NM	230108	ANTICUERPOS INMUNES (LANDSTEINER).
NM	230109	ANTICUERPOS INMUNES (WITEBESKY).
NM	230110	ANTIGLOBULINA HUMANA CON SUERO ANTINOGAMMA, ETC.
NM	230111	ANTITROMBINA, TITULACION DE.
NM	230112	AUTOHEMOLISIS, PRUEBA DE.
NM	230113	BENCE JONES, PROTEINA DE.
NM	230114	BILIRRUBINEMIA TOTAL (DIRECTA, INDIRECTA).
NM	230115	CELULAS FALCIFORMES O DREPRANOCITICAS O SICKLE CELLS.
NM	230116	CELULAS L E (MEDULA).
NM	230117	CELULAS L E (SANGRE).
NM	230118	COAGULACION Y SANGRIA (TIEMPO DE).
NM	230119	COAGULO, RETRACCION DE.
NM	230120	COOMBS DIRECTA, PRUEBA DE.
NM	230121	COOMBS INDIRECTA, PRUEBA DE (CUALITATIVA).
NM	230122	COOMBS INDIRECTA, PRUEBA DE (CUANTITATIVA).
NM	230123	CRIOAGLUTININAS.
NM	230124	CRIOGLOBULINAS.
NM	230125	CROMATINA SEXUAL.
NM	230126	DACIE, PRUEBA DE.
NM	230127	DAVIDSHON DIFERENCIADA, PRUEBA DE.
NM	230128	DONATH - LANDSTEINER CUANTITATIVA, PRUEBA DE.

<b>NOM</b>	<b>COD. PRESTAC.</b>	<b>DESCRIPCIÓN</b>
NM	230129	ELECTROFORESIS S/PAPEL (HEMOGLOBINA O SUERO).
NM	230130	ELECTROFORESIS POLIACRILAMIDA CUALITATIVA.
NM	230131	ELECTROFORESIS POLIACRILAMIDA CUANTITATIVA.
NM	230132	EOSINOFILOS, RECUENTO DE.
NM	230133	ERITROSEDIMENTACION.
NM	230134	ESPECTROFOTOMETRIA DEL LIQUIDO AMNIOTICO.
NM	230135	ESPLENOGRAMA.
NM	230136	ESTADO SECRETOR.
NM	230137	ETANOL, PRUEBA DE GELIFICACION CON.
NM	230138	EXTON - ROSSE, PRUEBA DE.
NM	230139	FACTOR DE COAGULACION II (PROTOMBINA DUCKERT) EN PLASMA
NM	230140	FACTOR DE COAGULACION V.
NM	230141	FACTOR DE COAGULACION VII.
NM	230142	FACTORES DE COAGULACION COMPLEJO VII - X.
NM	230143	FACTOR DE COAGULACION VIII.
NM	230144	FACTOR DE COAGULACION IX.
NM	230145	FACTOR DE COAGULACION X.
NM	230146	FACTOR DE COAGULACION XI.
NM	230147	FACTOR DE COAGULACION XII.
NM	230148	FACTOR DE COAGULACION XIII CUALITATIVO.
NM	230149	FACTOR DE COAGULACION XIII SEMICUALITATIVO.
NM	230150	FERREMIA. SIDEREMIA.
NM	230151	FIBRINOGENO (SANGRE).
NM	230152	FIBRONILISINA (LISIS DE EUGLOBULINAS).
NM	230153	FOLICO ACIDO (MICROBIOLOGICO).
NM	230154	FORMULA LEUCOCITARIA.
NM	230155	FOSFATASA ALCALINA LEUCOCITARIA (CITOQUIMICA).
NM	230156	GLOBULINA GAMMA (SUERO).
NM	230157	GLOBULINA GAMMA (LATEX).
NM	230158	GLOBULOS BLANCOS, RECUENTO.
NM	230159	GLOBULOS ROJOS, RECUENTO.
NM	230160	GLUCOGENO (CITOQUIMICO).
NM	230161	GLUCOGENO PREVIA DIGESTION (CITOQUIMICO).
NM	230162	GOTA GRUESA.
NM	230163	GRUPO SANGUINEO ABO.
NM	230164	HAM, PRUEBA DE.
NM	230165	HEINZ, CUERPOS DE.
NM	230166	HEMATIES, RESISTENCIA GLOBULAR OSMOTICA DE LOS.
NM	230167	HEMATIES, TRIPSINACION DE LOS. OTROS METODOS ENZIMATIC.
NM	230168	HEMATOCRITO.
NM	230169	HEMOAGLUTINACION PASIVA, PRUEBA DE (HEMATIES TANADOS).
NM	230170	HEMOAGLUTININAS (WIUGHAN).
NM	230171	HEMOAGLUTINOGENOS (SUBTIPOS DEL SISTEMA ABO).
NM	230172	HEMOAGLUTINOGENOS DU.
NM	230173	HEMOGLOBULINA, DOSAJE.
NM	230174	HEMOGLOBULINA, ELECTROFORESIS DE.
NM	230175	HEMOGLOBINA EN PLASMA.
NM	230176	HEMOGLOBINA, SOLUBILIDAD DE LA.
NM	230177	HEMOGLOBINA ALCALIRRESISTENTE.
NM	230178	HEMOGRAMA.INCLUYE RECUENTO DE HEMATIES,LEUCOCITOS,ETC.

<b>NOM</b>	<b>COD. PRESTAC.</b>	<b>DESCRIPCIÓN</b>
NM	230179	HEMOSILINAS EN CALIENTE (TITULACION) O EN FRIO.
NM	230180	HEMOSIDERINA, INVESTIGACION (CITOQUIMICA).
NM	230181	HEPARINA, RESISTENCIA A LA, IN VITRO (SOULIER O SIMILAR
NM	230182	HEPARINA, RESISTENCIA A LA, IN VIVO (DE TAKATS).
NM	230183	HIPERHEPARINEMIA.
NM	230184	I B C (IRON BINDING CAPACITY).
NM	230185	IDENTIFIC.DE ANTICUERP.C/PANEL EN MEDIO SALINO O ALBUM.
NM	230186	INDICE OPSONOCITOFACIGO.
NM	230187	INMUNOELECTROFORESIS.
NM	230188	LATEX GLOBULINA GAMMA.
NM	230189	LATEX L E.
NM	230190	LAZO, PRUEBA DEL.
NM	230191	LEUCINOAMINOPEPTIDASA, TEST DE.
NM	230192	LEUCOAGLUTINACION, INHIBICION DE.
NM	230193	LEUCOAGLUTININAS, METODO DIRECTO.
NM	230194	LEUCOCITOS, RESISTENCIA DE LOS.
NM	230195	LEUCOPRECIPITINAS.
NM	230196	MAGNESIO (SANGRE).
NM	230197	MEDULOGRAMA. MIELOGRAMA.
NM	230198	MONONUCLEOSIS INFECCIOSA, REACCION PARA(MONO TEST).
NM	230199	PARASITOS HEMATICOS.
NM	230201	PAUL BUNELL, REACCION DE.
NM	230202	PEROXIDASAS.
NM	230203	PLAQUETAS, RECUENTO DE.
NM	230204	PLASMA RECALCIFICADO, TIEMPO DE.
NM	230205	PORFIRINAS (ORINA).
NM	230206	PDF (PRODUCTO DE DEGRADACION FIBRINOGENO - FIBRINA).
NM	230207	PROACTIVADOR PLASMINOGENO.
NM	230208	PROTROMBINA (WARE, SEEGER).
NM	230209	PROTROMBINA, CONSUMO DE.
NM	230210	PROTROMBINA, TIEMPO DE (QUICK).
NM	230211	RECUENTO Y FORMULA.
NM	230212	REFFHUS, CURVA DE.
NM	230213	RH.
NM	230214	RH FACTOR C.(MAYUSCULA).
NM	230215	RH FACTOR C. (MINUSCULA).
NM	230216	RH FACTOR D.(MAYUSCULA)
NM	230217	RH FACTOR E. (MAYUSCULA).
NM	230218	RH FACTOR E (MINUSCULA).
NM	230219	RETICULOCITOS.
NM	230220	SIA, TEST DE.
NM	230221	SICKLE CELLS, INDUCCION QUIMICA.
NM	230222	SIDEROFILINA, CAPACIDAD DE SATURACION DE LA.
NM	230223	SULFATO DE PROTAMINA, PRUEBA DE GELIFICACION.
NM	230224	TROMBINA, PRUEBA DE LA GENERACION DE LA.
NM	230225	TROMBINA, TIEMPO DE.
NM	230226	TROMBOPLASTINA, PRUEBA DE LA GENERACION DE.
NM	230227	TROMBOPLASTINA, PRUEBA DE LA GENERACION DE.
NM	230228	TROMBOPLASTINA, PRUEBA DE LA GENERACION SIMPLIFICADA.
NM	230229	TROMBOPLASTINA, TIEMPO DE (PARCIAL).

<b>NOM</b>	<b>COD. PRESTAC.</b>	<b>DESCRIPCIÓN</b>
NM	230230	TROMBO TEST DE OWEN.
NM	230231	TROMBOELASTOGRAMA.
NM	230232	XENODIAGNOSTICO (ESTUDIO COMPLETO).
NM	230271	SEROLOGIA EN RECEPTOR
NM	230273	HEMATOLOGIA - HEMOSTASIA
NM	230274	ESTUDIOS CITOPENICOS
NM	230275	ESTUDIOS CITOPENICOS SUBSIGUIENTES (VARIOS)
NM	230276	CREATININA (NB 191, 192 O 193)
NM	230277	PROTEINA C FUNCIONAL
NM	230278	PROTEINA S TOTAL INMUNOLOGICA
NM	230279	PROTEINA S LIBRE INMUNOLOGICA
NM	230280	METILENTETRAHIDROFOLATO REDUCTASA (MTHRT)-PCR
NM	230281	INMUNOHEMATOLOGIA. POR ESTUDIO
NM	230283	FACTOR ESTIMULANTE DE COLONIAS
NM	230285	ALFA 2 ANTITRIPSINA (BIOLOGICA O INMUNOLOGICA)
NM	238001	ADAMTS 13 (PROTEASA CLIVADORA DEL FACTOR VON WILLEBRAND)
NM	238002	CURVA DE DILUCION DE FACTORES DE COAGULACION
NM	238003	HOMOCISTEINA BASAL Y POSTCARGA CON METIONINA
NM	238004	MICROAGREGADOS PLAQUETARIOS CIRCULANTES
NM	238005	PROMOTOR DEL PAI 4G5G
NM	238006	TIEMPO DE REPTILASA
NM	238007	ESTUDIOS DE HIPOCOAGULABILIDAD (I) SIMPLE MH3
NM	238008	ESTUDIOS DE HIPOCOAGULABILIDAD (II) COMPLEJA MH4
NM	238009	ESTUDIOS DE HIPERCUAGULABILIDAD (I) SIMPLE MH5
NM	238010	ESTUDIO DE HIPERCUAGULABILIDAD (II) MH6
NM	238011	FACTOR XIII CUANTITATIVA
NM	238012	SUBPOBLACIONES LINFOCITARIAS POR CMF
NM	238014	FACT. K DEP. (II-VII-IX-X)
NM	238016	ESTUDIO PRETRANSFUSIONAL / SEROLOGICO / COMPATIBILIDAD
	<b>CAPITULO</b>	<b>HEMOTERAPIA</b>
NM	240101	TRANSFUSION DE SANGRE HASTA 500 CM3
NM	240102	TRANSFUSION DE PLASMA HASTA 300 CM3.
NM	240103	TRANSFUSION DE HEMATIES SEDIMENTADOS HASTA 300 CM3.
NM	240104	TRANSFUS.DE GLOBULOS ROJ.LAVADOS HASTA 300CM3.
NM	240105	PLASMAFERESIS O ERITROFERESIS HASTA 500CC DE SANGR.TOT.
NM	240106	TRANSF.DE SANGRE SIN LEUCOCITOS C/S PLAQ.HASTA 500 CC
NM	240107	TRANSFUSION DE PLAQUETAS/LEUCOCITOS PROV.DE 500CC SANG.
NM	240108	EXANGUINEO-TRANSFUS.:POR LA 1ª UNIDAD DE HASTA 500 CC.
NM	240109	EXANGUINEO - TRANSFUS.:UNID.SUBSIGUIEN.DE 500CC O FRAC.
NM	240110	TRANSFUSION FETAL INTRA-UTERO.
NM	241004	AFERESIS DE GLOBULOS ROJOS
NM	241005	PLASMAFERESIS C/SEPARADOR CELULAR T.HAEMONETICS O SIMIL
NM	241006	AFERESIS DE PLAQUETAS
NM	240111	SANGRIA POR RECOLECCION CON EQUIPO AL VACIO.
NM	240112	TRANSFUSION INTRAAMNIOTICA.
NM	240113	TRANSFUS.DE CRIOPRECIPITADOS GAH PROV.DE 500CC SANGRE.
NM	240114	V.D.R.L. EN DADOR.
NM	240115	HUDDLESSON EN DADOR.
NM	240116	CHAGAS LATEX EN DADOR.
NM	240117	CHAGAS FIJACION DEL COMPLEMENTO EN DADOR.

<b>NOM</b>	<b>COD. PRESTAC.</b>	<b>DESCRIPCIÓN</b>
NM	240118	CHAGAS HEMOAGLUTINACION EN DADOR.
NM	240119	ANTIGENO DE HEPATITIS B EN DADOR.
NM	240120	ANTICUERPOS ANTI VIH (METODO DE ELISA), EN DADOR.
NM	240121	ANTICUER.ANTI VIH(METODO DE AGLUTIN.DE PARTIC.EN GELAT.
NM	240171	TRANSFUSION HEMATIES(MOD.-INC. SEROLOGIA)(PMOE 240103)
NM	240172	MOD. PANEL COMP. TRANSFUNDIDA
NM	240174	PRUEBA CORR. APTT
NM	240175	PL. PLASMA + DESC. (MODULO)
NM	240201	AUTOTRANSFUSION
NM	241101	ULTRAFILTRACION
NM	241102	ULTRAFILTRAC. C/FILTROS DE PROSORVA O SIMILARES(COMPL)
NM	241273	BIOSEGURIDAD
NM	241275	ESTUDIO VON WILLEBRAND (AG.V.W.-FACTOR VIII,IX,T,S,TQ-
NM	241276	FACTOR V LEIDEN - PCR
NM	241292	TEST DE FONTALI Y RASI
NM	241370	HEPATITIS B (PMOE 661080)
NM	241371	ANTI HBCORE (PMOE 661090)
NM	241372	AG P24 HIV
NM	241373	ANTI HTLV 1
NM	241374	CHAGAS INMUNOFUORESCENCIA
NM	241375	SEROLOGIA HEPATITIS C
NM	241376	ANTICOAGULANTE LUPICO VDRL
NM	241377	AC ANTI CARDIOLIPINAS
NM	241378	HOMOCISTEINA BASAL
NM	241379	IRRADIACION DE PLAQUETAS
NM	241380	IRRADIACION DE GLOBULOS ROJOS
NM	241469	ESTUDIO HEMATOLOGICO PARA CONTROL (ENF. ONCOHEM.- HEMATOLOG.)
NM	241470	COUMADIN (230210-230229-230139)
NM	241471	ECTEOLA (CUAGULOGRAMA)
NM	241472	TEST DE TRANSFORMACION BLASTICA LINFOCITARIA EN F.H.A
NM	241473	DIMERO D
NM	241474	CITOQUIMICA/DIAG/MONOCITICO
NM	241475	AG HBS(ELISA)(PMOE 661085)
NM	241476	AC ANTI HCV
NM	241477	FACTOR PLAQUETARIO 3 DISP.
NM	241478	SEROLOGIA MODULO
NM	241480	DIAGNOSTICO DE LEUCEMIAS Y ENFERMEDAD RESIDUAL
NM	241481	ANTICUERPOS IRREGULARES
NM	241482	ANTI T.CRUIZ-ELISA
NM	241483	HEMATOLOGIA / HEMOTERAPIA (MODULO)
NM	241484	ESTUDIO HEMATOLOGICO SANGRE PERIF.(PGIA.ONCO-HEMATOL)
NM	241485	ESTUDIO HEMATOLOGICO CL. Y LAB. CONTROL TTO. ANTICOAGUL
NM	241486	DETERMINACION VIRUS C
NM	241487	ANTI HTLV III
NM	241488	EST.HEMATOLOGICO P/DIAG.DE PAC.C/SMES.ANEMICOS
NM	241489	PUNCION ASPIRATIVA DE MEDULA OSEA P/DIAG.ENF.HEM/ONCOL
NM	241490	DIAG.LEUCEMIAS,SMES.LINFO Y MIELOPROLIFERATIVOS. DETE
NM	241491	PUNCION ASP.Y BIOP.C/EXT.CONO OSEO P/DIAG.ENF.HEMAT.U O
NM	241492	TTPA CORRECCION C/PN
NM	241493	RESISTENCIA A LA PC ACTIVADA

NOM	COD. PRESTAC.	DESCRIPCIÓN
NM	241494	DETECCION DE PROTROMBINA 20210
NM	241495	LISIS DE EUG PRE-POST ISQUEMIA
NM	241496	DRVVT
NM	241497	DRVVT CORREC. Y NEUTRALIZACION
NM	241498	DETECCION DE ANTIFOSFOLIIDOS
NM	241499	AGLUTINOGENO DU
NM	241570	BASICO DE ANEMIA
NM	241571	TRANSF.CONCET.DEHEMATIES,SANGRE T,PLASMA,CONC.PLAQ./CRI
NM	241573	ESTUDIO DE GRUPO SANGUINEO ABO-RH
NM	241574	EST.INMUNOHEMATOLOGICO EN EMBARAZADAS DETECCION
NM	241575	EST.INMUNOHEMATOLOGICO EN EMBARAZADAS IDENTIFICACION
NM	241576	EST.INMUNOHEMATOLOGICO EN EMBARAZADAS TITULACION
NM	241577	EST.INMUNOHEMATOLOGICO EN RECIEN NACIDOS
NM	241578	ESTUDIO DE ANEMIA HEMOLITICAS
NM	241583	TRANSFUSION A DOMICILIO
NM	241584	TRANSFUSION EN CONSULTORIO EXTERNO
NM	241586	PROCED.DE AFERESIS TERAP.(PLASMA-PLAQUETO-LEUCOFERESIS)
NM	241587	PLAQUETAS DE DONANTE UNICO POR AFERESIS
NM	241590	SANGRE ACONDICIONADA A 37°
NM	241591	TEST DE MORTON PICKLESS
NM	241592	ESTUDIO ALTERACION DE LA COAGULACION
NM	241593	ESTUDIO DE MEDULA OSEA (MODULO)
NM	241594	ESTUDIO DE LA FUNCION PLAQUETARIA
NM	241595	ESTUDIO DE TROMBOFILIA
NM	241596	INVEST.DE INHIBIDORES ADQUIRIDOS DE LA COAGULACION
NM	241597	EST.PACIENTE C/SANGRADO PATOL.C/ALT.EN COAGULOGRAMA B.
NM	241598	GRUPO SANGUINEO E INVEST. ANTIC...
NM	241599	INMUNOHEMATOLOGIA:EST.COMPAT.CONYUGAL.EST.COMP.M.FETAL
NM	241670	EST.INMUHEMATOLOGICO DE ANEMIA HEMO.AUTOINMUNE
NM	241671	CITOGENETICOS
NM	241672	ESTUDIO MARCADORES C/CITOMETRIA DE FLUJO
NM	241673	GLOBULOS LAVADOS
NM	241674	CORDOCENTESIS + TRANSFUSION FETAL
NM	241675	HEMOTIFICACION PARA EL RECEPTOR
NM	241676	BASICO DE ANEMIA REDUCIDO
NM	241677	EST.INHIBIDOR LUPICO Y ANTICARDIOLIPINAS SCREENING
NM	241678	EST.INHIBIDOR LUPICO Y ANTICARDIOLIPINAS CONFIRMACION
NM	241679	DOSAJE DE FACTORES
NM	241680	PROTEINOGRAMA EN SANGRE Y ORINA
NM	241681	DOSAJE IGG, IGA E IGM
NM	241682	ESTUDIO BENICE JONES
NM	241683	HELICOBACTER PYLORI
NM	241684	CONTROL PROFILAXIS HEMOFILIA (MODULO)
NM	241685	BETA 2 GLICOPROTEINAS 1 (B2GP1)
NM	248001	METILENTETRAHIDROFOLATO REDUC.
NM	248002	COFACTOR DE RISTOCETINA
NM	248004	TEST DE FRAGILIDAD OSMOTICA
NM	248005	ANTIPLASMINA FUNCIONAL
NM	248006	PRUEBA DE CORRECCION DE T.PROTOMBINA
NM	248007	PAI 4G/5G

NOM	COD. PRESTAC.	DESCRIPCIÓN
NM	248008	FROTIS DIAGNOSTICA
	CAPITULO	REHABILITACION MEDICA
NM	250173	TEST CAMINATA (6')
NM	250175	BIOFEEBACK P/CONSTIPACION E INCONTINENCIA URINARIA
NM	250178	EVALUACION DEL DESARROLLO
	CAPITULO	MEDICINA NUCLEAR
NM	260101	CURVA DE CAPTACION TIROIDEA (TRES DETERMINACIONES).
NM	260102	ESTUDIO COMPLETO DE LA FUNCION TIROIDEA CON I 131.
NM	260103	EXCRECION URINARIA DE IODO 131.
NM	260104	PRUEBA DE INHIBICION (TEST DE WERNER).
NM	260105	PRUEBAS DE ESTIMULACION (TEST DE QUERIDO).
NM	260106	VIDA MEDIA EFECTIVA.
NM	260107	DOSIS TERAPEUTICA EN TIROTOXICOSIS.
NM	260108	TRATAMIENTO DE CARCINOMA DE TIROIDES.
NM	260109	DETECCION DE TROMBOSIS CON FIBRINOGENO MARCADO.
NM	260110	DETECCION DE SUPURACIONES ABDOMINALES CON FIBRINOGENO MARCADO.
NM	260111	RADIORRENOGRAMA ISOTOPICO SIMPLE.
NM	260112	RADIORRENOGRAMA CON CLEARANCE RENAL.
NM	260113	FILTRADO GLOMERULAR.
NM	260114	FLUJO PLASMATICO RENAL EFECTIVO.
NM	260115	FLUJO SANGUINEO TOTAL RENAL.
NM	260116	VOLUMEN MINUTO CARDIACO.
NM	260117	CLEARANCE TISULAR Y/O MUSCULAR.
NM	260118	FLUJO CEREBRAL.
NM	260119	DETERMINACION DE AGUA CORPORAL TOTAL.
NM	260120	DETERMINACION DE AGUA EXTRACELULAR.
NM	260121	DETERMINACION DE SODIO TOTAL INTERCAMBIO Y ESPACIO DE SODIO.
NM	260122	DETERMINACION DE POTASIO TOTAL INTERCAMBIABLE.
NM	260123	DETERMINACION DEL VOLUMEN SANGUINEO TOTAL GLOBULAR, ETC.
NM	260124	VIDA MEDIA DE HEMATIES. RELACION HEPATO-ESPLENICA.
NM	260125	VIDA MEDIA DE HEMATIES.
NM	260126	VIDA MEDIA DE LEUCOCITOS Y/O PLAQUETAS.
NM	260127	TIEMPO MEDIO PLASMATICO DEL FE-59.
NM	260128	CURVA DE UTILIZACION DEL FE-59.
NM	260129	TIEMPO MEDIO PLASMATICO Y CURVA DE UTILIZACION DE FE-59
NM	260130	DIAGNOSTICO DE ANEMIA PERNICIOSA CON VITAMINA B12 CO-60
NM	260131	DOSIS TERAPEUTICA P/TRATAMIENTO DE POLICITEMIA VERA.
NM	260132	ESTUDIO DE ABSORCION CON GRASAS MARCADAS CON RADIOISOTOPO.
NM	260133	ESTUDIO DE ABSORCION Y EXCRECION DE GRASAS MARCADAS CON RADIOISOTOPO
NM	260134	RELACION PERFUSION/VENTILACION CON XE-133.
NM	260135	TRATAMIENTO INTRAARTICULAR CON P-32 AU-198 COLOIDAL.
NM	260136	TRATAMIENTO PALIATIVO CON P-32 DE CANCER DE MAMA CON METASTASIS OSEAS.
NM	260137	TRATAMIENTO CON P-32 U AU-198 POR DISEMINACION TUMORAL
NM	260201	CENTELLOGRAMA DE CEREBRO.
NM	260202	POR CADA POSICION SUBSIGUIENTE.
NM	260203	CENTELLOGRAFIA DE MEDULA OSEA.
NM	260204	MIELOGRAFIA ISOTOPICA.
NM	260205	CISTERNOGRAFIA ISOTOPICA.
NM	260206	FISTULOGRAFIA ISOTOPICA DEL L.C.R.
NM	260207	VENTRICULOGRAFIA ISOTOPICA.

<b>NOM</b>	<b>COD. PRESTAC.</b>	<b>DESCRIPCIÓN</b>
NM	260208	CENTELLOGRAMA OSEO (A CABEZAL MOVIL - LINEAL)
NM	260209	AREAS SUBSIGUIENTES.
NM	260210	CENTELLOGRAFIA DE ARTICULACIONES.
NM	260211	CENTELLOGRAMA TIROIDES LINEAL.
NM	260212	CENTELLOGRAMA DE TIROIDES Y MEDIASTINO.
NM	260213	BARRIDO TOTAL PARA CARCINOMA DE TIROIDES.
NM	260214	CENTELLOGRAMA DE PARATIROIDES.
NM	260215	CENTELLOGRAMA DE GLANDULAS SALIVALES.
NM	260216	CENTELLOGRAMA DE PULMON.
NM	260217	CENTELLOGRAMA HEPATICO.
NM	260218	CENTELLOGRAFIA DEL POOL VASCULAR HEPATICO.
NM	260219	CENTELLOGRAMA DE PANCREAS.
NM	260220	CENTELLOGRAMA DE BAZO.
NM	260221	CENTELLOGRAMA RENAL (BILATERAL) C/DMSA.
NM	260222	CENTELLOGRAFIA DEL POOL VASCULAR RENAL.
NM	260223	CENTELLOGRAMA DE PLACENTA.
NM	260224	CENTELLOGRAMA DE VIAS LINFATICAS.
NM	260225	POR POSICIONES ADICIONALES.
NM	260230	SPECT CEREBRAL
NM	260231	SPECT CARD. PERF. C/T. 201 ESFUERZO Y REDISTRIBUCION
NM	260232	SPECT CARD. PERF. C/T. 201 DIPIRIDAMOL Y REDISTRIBUCION
NM	260233	SPECT CARD. PERF. C/T. 201 C/DOBUTAMINA
NM	260234	EST.FUNC.VENTRICUL.IZQ.YPERF.MIOCARD.C/SPECT RYE C/MIBI
NM	260235	SPECT PULMONAR
NM	260236	SPECT RENAL
NM	260270	SPECT CARD. CON CUANTIF. Y RECONT. TRIDIMENSIONAL
NM	260271	CENTELLOGRAMA CON SPECT
NM	260272	T.A.C. POR EMISION DE POSITRONES (PET)
NM	260273	CENTELLOGRAMA DE OTROS ORGANOS Y REGIONES
NM	260276	RASTREO TOTAL GALIO / IGG / MIBG / MIBI / TALIO
NM	260277	RASTREO CON OSTREOSCAN IN-111
NM	260279	CENTELLOGRAMA PULMONAR VENTILACION / PERFUSION - (V/Q) - SPECT
NM	260301	A.C.T.H.
NM	260302	ALDOSTERONA.
NM	260303	ALFAFETOPROTEINAS.
NM	260304	ANTICUERPOS ANTINUCLEARES PLASMATICOS.
NM	260305	ANGIOTENSINA I O II.
NM	260306	ANTIGENO DE LA HEPATITIS B.
NM	260307	A.M.P. - CICLICO.
NM	260308	CALCITONINA.
NM	260309	C.E.A. (CARCINOMA EMBRIOGENICO).
NM	260310	CORTISOL.
NM	260311	DIGITOXINA.
NM	260312	DIGOXINA.
NM	260313	ESTRADIOL.
NM	260314	ESTROGENOS TOTALES.
NM	260315	ESTRIOL PLASMATICO.
NM	260316	ESTRONA.
NM	260317	FERRITINA PLASMATICA.
NM	260318	F.S.H.



<b>NOM</b>	<b>COD. PRESTAC.</b>	<b>DESCRIPCIÓN</b>
NM	260319	GLUCAGON PLASMATICO.
NM	260320	LACTOGENO PLACENTARIO.
NM	260321	L.H.
NM	260322	INMUNOGLOBULINA.
NM	260323	INSULINA.
NM	260324	PARATHORMONA.
NM	260325	POLYPEPTIDO INHIBIDOR GASTRICO (G.I.P.) PLASMATICO.
NM	260326	POLYPEPTIDO INTESTINAL VASOACTIVO (V.I.P.) PLASMA.
NM	260327	POLYPEPTIDO PANCREATICO.
NM	260328	PROINSULINA.
NM	260329	PROGESTERONA.
NM	260330	PROLACTINA.
NM	260331	PROSTAGLANDINA E, O F, O P.G.A., O P.G.B., O P.G. FI.
NM	260332	RENINA.
NM	260333	SOMATOTROFINA (S.T.H.).
NM	260334	TESTOSTERONA.
NM	260335	TIROXINA PLASMATICA TOTAL (T4).
NM	260336	TIROXINA EFECTIVA (ERT).
NM	260337	TRI-IODOTIRONINA (T3).
NM	260338	TIROTROFINA (TSH).
NM	260370	TEST DE AIRE ASPIRADO EN UREA / HP FAST (H. PYLORI)
NM	260371	DOSAJE DE PIRIDOXINA / HEMOCISTEMIA / METOTREXATEMIA
NM	260372	DOSAJE DE 25-OH VITAMINA D
NM	260374	DOSAJE DE VITAMINA B12 SERICA
NM	260375	DOSAJE DE FOLATO SERICO / INTRAERITROCITARIO
NM	260401	PRUEBA DE ESTIMULO DE LA SECRECION DE SOMATOTROFINA.
NM	260402	PRUEBA DE FRENO DE LA SECRECION DE SOMATOTROFINA.
NM	260403	PRUEBA DE ESTIMULO HIPOTALAMO-HIPOFISIARIA C/DETER.FSH
NM	260404	PRUEBA DE ESTIMULO HIPOTALAMO-HIPOFISIARIAC/DETER.DE LH
NM	260405	PRUEBA DE ESTIMULO GONADAL C/HORMONA GONADOTROFICA COR.
NM	260406	PRUEBA DE ESTIMULO GONADAL C/HGG C/DETER.TESTOSTERONA.
NM	260407	PRUEBA DE ESTIMULO CON TRH CON DETERMINACION DE TSH,ETC
NM	260408	PRUEBA DE ESTIMULO CON TRH CON DETERMINACION DE TSH,ETC
NM	260409	ESTIMULO HIPOTALAMICO-HIPOFISIARIO C/DETER. DE ACTH
NM	260410	INHIBICION HIPOTALAMICO-HIPOFISIARIA C/DET.DE ACTH
NM	260411	PRUEBAS INHIBICION DE MUQUET/SIMILARES C/DET.CORTISOL
NM	260412	ESTUDIO DEL RITMO CIRCADIANO DE CORTISOL.
NM	260413	PRUEBA EST.HIPOTALAMICA-HIPOFISIARIA C/DETER.PROLACTINA
NM	260414	PRUEBA DE INHIBICION HIPOTALAMICA-HIPOFISIARIA, ETC.
NM	260501	CENTELLOGRAMA DE CEREBRO.
NM	260502	CENTELLOGRAMA DE CEREBRO (POR CADA POSICION SUBSIGUI.).
NM	260503	CENTELLOGRAFIA DE MEDULA OSEA.
NM	260504	MIELOGRAFIA ISOTOPICA.
NM	260505	CISTERNOGRAFIA ISOTOPICA.
NM	260506	FISTULOGRAFIA ISOTOPICA DEL L.C.R.
NM	260507	VENTRICULOGRAFIA ISOTOPICA.
NM	260508	CENTELLOGRAMA OSEO (A CABEZAL FIJO-CAMARA GAMMA)
NM	260509	CENTELLOGRAMA OSEO (AREAS SUBSIGUIENTES).
NM	260510	CENTELLOGRAFIA DE ARTICULACIONES.
NM	260511	CENTELLOGRAMA TIROIDES P/CAMARA GAMMA.

<b>NOM</b>	<b>COD. PRESTAC.</b>	<b>DESCRIPCIÓN</b>
NM	260512	CENTELLOGRAMA DE TIROIDES Y MEDIASTINO.
NM	260513	BARRIDO TOTAL (PARA CARCINOMA DE TIROIDES).
NM	260514	CENTELLOGRAMA DE PARATIROIDES.
NM	260515	CENTELLOGRAMA DE GLANDULAS SALIVALES.
NM	260516	CENTELLOGRAMA DE PULMON.
NM	260517	CENTELLOGRAMA HEPATICO.
NM	260518	CENTELLOGRAFIA DEL POOL VASCULAR HEPATICO.
NM	260519	CENTELLOGRAMA DE PANCREAS.
NM	260520	CENTELLOGRAMA DE BAZO.
NM	260521	CENTELLOGRAMA RENAL (BILATERAL) C/DMSA.
NM	260522	CENTELLOGRAFIA DEL POOL VASCULAR RENAL.
NM	260523	CENTELLOGRAMA DE PLACENTA.
NM	260524	CENTELLOGRAMA DE VIAS LINFATICAS ABDOMINOINGUIALES,ETC.
NM	260525	ANGIOGRAFIA RADIOISOTOPICA POR AREA.
NM	260526	ESTUDIO DINAMICO RENAL C/DTPA.
NM	260527	RADIOCARDIOGRAMA.
NM	260528	PERFUSION SANGUINEA MIOCARDICA CON RADIOISOTOPOS.
NM	260529	FLEBOGRAFIA RADIOISOTOPICA POR AREAS SAFENAS, ETC.
NM	260530	POR AREA ADICIONAL.
NM	260531	DINAMICA DEL TRANSITO ESOFAGO-GASTRICO.
NM	260532	DINAMICA TRANSITO INTESTINAL.
NM	260570	CENTELLOGRAMA RENAL DINAM. C/DTPA Y TEST FURSEMIDA
NM	260573	GANGLIO CENTINELA
NM	260574	DACRIOCISTOGRAFIA ISOTOPICA
NM	260575	TECNICA DE GATILLADO
NM	260577	RASTREO CORPORAL TOTAL CON OCTREOTIDE (OCTREOSCAN)
NM	260578	CENTELLOGRAMA OSEO CON ATB MARCADO (CIPROPLOXACINA)
NM	260580	COLANGIOGRAFIA RADIOISOTOPICA
NM	260581	CENTELLOGRAMA OSEO CORPORAL TOTAL (INCLUYE AREAS SUBSIGUIENTES)
	<b>CAPITULO</b>	<b>NEUMONOLOGIA</b>
NM	280101	ESPIROMETRIA.
NM	280102	ESPIROMETRIA ANTES Y DESPUES DE USO DE BRONCODILATADOR.
NM	280103	BRONCOESPIROMETRIA.
NM	280104	TRAQUEOSCOPIA.
NM	280105	BRONCOSCOPIA CON INSTRUMENTAL RIGIDO.
NM	280106	BRONCOFIBROSCOPIA.
NM	280107	CURVA DE FLUJO VOLUMEN, CON O SIN ESPIROMETRIA.
NM	280108	DETERMINACION DE VOLUMENES PULMONARES.
NM	280109	ESTUDIO DE MECANICA PULMONAR.
NM	280110	ANALISIS DE GASES EN AIRE ESPIRADO Y EN SANGRE ARTERIO.
NM	280111	CAPACIDAD PULMONAR TOTAL Y VOL. RESIDUAL (T.DIL. HELIO)
NM	280115	VENTILACION VOLUNTARIA MAXIMA
NM	280170	ESPIROMETRIA COMPUTARIZADA
NM	280171	VIDEOBRONCOSCOPIA
NM	280172	CAPACIDAD DE DIFUSION
NM	280173	TEST DE EJERCICIO CARDIOPULMONAR C/INTERC. GASEOSO
NM	280174	DETERMINACION DE GAS TORACICO POR PLETISMOGRAFIA
NM	280175	ESTUDIO HIDROGENO ESPIRADO / TEST INTOLERANCIA LACTOSA, FRUCTOSA, ETC
NM	280177	PRESION MAXIMA BUCAL / RESPIRATORIA (PI MAX)
NM	280178	PUNCION TRANSBRONCOSCOPIA DE ADENOPATIA MEDIASTINAL

<b>NOM</b>	<b>COD. PRESTAC.</b>	<b>DESCRIPCIÓN</b>
NM	280179	EVALUACION BASICA (OXIM. FRECCARDIACA Y R)
NM	280181	PRUEBA DE EJERCICIO CON OXIMETRO DE PULSO, PRUEBA DE LOS 6 MINUTOS
NM	280182	PRUEBA DE OXIGENO AL 100 % PARA CALCULO DE SHUNT
NM	280183	VALORACION NUTRICIONAL Y METABOLICA EN PAC. AMB./CRITICOS, CONSUMO OXIG., PROD. ANHIDRIDO CARB. ...
NM	280184	NEUMOGRAFIA CON OXIMETRIA DIGITAL
NM	280185	TEST DEL SUDOR CUANTITATIVO
NM	280186	TEST DE ESPUTO INDUCIDO
NM	280188	RESISTENCIA Y CONDUCTANCIA DE VIAS AEREAS
NM	280191	EXTRACCION DE CUERPO EXTRAÑO EN VIA AEREA
NM	280192	BRONCOSCOPIA TERAPEUTICA (EXTRACCION DE CUERPO EXTRAÑO)
NM	280193	COMPLIANCE PULMONAR
NM	280194	HOLTER RESPIRATORIO (MONITOREO ESPIROMETRICO CONTINUO)
NM	280201	LAVADO ALVEOLAR
NM	280401	PRUEBA DE PROVOCACION BRONQUIAL C/ METACOLINA
NM	288022	REHABILITACION RESPIRATORIA MENSUAL
	<b>CAPITULO</b>	<b>NEUROLOGIA</b>
NM	290101	ELECTROENCEFALOGRAFIA CON ACTIVACION SIMPLE.
NM	290102	ELECTROENCEFALOGRAFIA CON ACTIVACION COMPLEJA.
NM	290103	NISTAGMOGRAFIA, ELECTORRETINOGRAMA.
NM	290104	ELECTROMIOGRAFIA DE MIEMBROS SUPERIORES O INFER., OTROS.
NM	290105	ELECTROMIOGRAFIA DE LOS CUATRO MIEMBROS.
NM	290106	ELECTROMIOGRAFIA CON VELOCIDAD DE CONDUCCION.
NM	290107	REFLEXOGRAMA PATELAR Y/O AQUILIANO.
NM	290108	CRONAXIMETRIA.
NM	290109	ELECTRODIAGNOSTICO.
NM	290110	REOGRAFIA CEREBRAL, CARDIACA O VASCULAR PERIFERICA.
NM	290111	POTENCIALES EVOCADOS DE CUALQ. VIA CONDUCCION O SENTIDO
NM	290112	HOLTER EEG DIGITAL / PROLONGADO BAJO SUEÑO / VIGILIA
NM	290168	ELECTROMIOGRAFIA COMPUTADA OTRAS REGIONES
NM	290170	MAPEO CEREBRAL
NM	290171	ELECTROENCEFALOGRAMA DIGITAL O COMPUTADO
NM	290173	ELECTROMIOGRAFIA COMPUT. C/ VELOC. CONduc. 2 MIEMBROS
NM	290174	ESTUDIO DE BIOTHENSIOMETRIA
NM	290175	EVALUACION MNESICA (MEMORIA) / NEUROCOGNITIVA
NM	290176	MONITOREO DE POTENCIALES EVOCADOS INTRAOPERATORIO
NM	290178	ELECTORRETINOGRAMA COMPUTADO FOTOPICO Y ESCOTOPICO
NM	290179	ELECTORRETINOGRAMA EN FRECUENCIA FLICKER
NM	290180	VIDEONISTAGMOGRAFIA
NM	290181	POTENCIALES EVOCADOS AUDITIVOS E.E.MULTIFRECUENCIAL
NM	290184	ELECTROMIOGRAFIA COMPUT. C/ VELOC. CONduc. 4 MIEMBROS
NM	290185	OXIMETRIA DE PULSO.
NM	290187	REFLEJO DE PARPADO / BLINCK REFLEX
NM	290191	ELECTROMIOGRAFIA DE ESFINTERES
NM	290192	M.E.E.G.A. (MONITOREO ELECTROENCEFALOGRAFICO AMBULATORIO DE 24 HORAS)
NM	290193	ACTIGRAFIA
NM	290194	TEST DE ESTIMULACION REPETITIVA
NM	290195	ELECTRONEURONOGRAMA
NM	290196	TEST DE VIGILANCIA SOSTENIDA
NM	290197	LATENCIAS SENSITIVAS

<b>NOM</b>	<b>COD. PRESTAC.</b>	<b>DESCRIPCIÓN</b>
NM	290198	ESTUDIO ELECTROFISIOLOGICO DEL TEMBLOR
NM	290201	POLISOMNOGRAFIA CON OXIMETRIA EN NEONATOS
NM	290202	POLISOMNOGRAFIA C/OXIMETRIA NOCTURNA EN ADULTOS C/P.POS
NM	290203	TRAT. DEL BLEFAROSPASMO C/TOXINA BOTULINICA
NM	290270	TRATAMIENTO INTENSIVO NEUROREHABILITACION
NM	290271	POLISOMNOGRAFIA CON C/PAP
NM	290277	RECARGA / REGULACION BOMBA INFUSION / BATERIA
NM	290279	POLISOMNOGRAFIA DIURNA
NM	290280	POLIGRAFIA CARDIORESPIRATORIA
NM	290281	VENTILACION NO INVASIVA TITULACION / CONTROL
NM	290283	POLIGRAFIA RESPIRATORIO (FLUJO AEREO, OXIMETRIA, MOV. TORACICO ABDOMINAL)
NM	290285	TITULACION DE BPAP
	<b>CAPITULO</b>	<b>OFTALMOLOGIA</b>
NM	300101	OFTALMODINAMOMETRIA (BILATERAL)
NM	300102	CAMPO VISUAL (CAMPIMETRIA Y/O PERIMETRIA) BILATERAL.
NM	300104	FONDO DE OJO Y/O ESQUIASCOPIA (CON DILATACION PUPILAR) BILATERAL.
NM	300105	TONOMETRIA (BILATERAL).
NM	300106	TONOMETRIA EN NIÑOS CON ANESTESIA GENERAL (BILATERAL)
NM	300107	EJERCICIOS ORTOPTICOS, POR SESION.
NM	300108	GONIOSCOPIA. (BILATERAL)
NM	300109	CURVA TENSIONAL. (BILATERAL)
NM	300110	TONOGRAFIA (CON TONOGRFO ELECTRONICO) BILATERAL.
NM	300111	RETINOGRAFIA BILATERAL
NM	300112	RETINOGRAFIA CON TRES PLACAS (BILATERAL).
NM	300113	RETINOFLUORESCENOGRAMA. (BILATERAL)
NM	300114	EXOFTALMOMETRIA. (BILATERAL)
NM	300115	EXTRACCION DE CUERPO EXTRAÑO CONJUNTIVAL.
NM	300116	EXTRACCION DE CUERPO EXTRAÑO EN CORNEA.
NM	300117	DEPILACION ELECTRICA DEL PARPADO (DE TODOS LOS ELEMENTO
NM	300118	DILATACION DE COND.LACRIMONASAL CON INTUBACION,PLOMBAJE
NM	300119	OFTALMOSCOPIA INDIREC.BINOCULAR C/ESQUEMA D/FONDO D/OJO
NM	300120	ESTUDIO DE FIJACION EN EL ESTRABISMO (CON VISUSCOPIO).
NM	300121	CATETERIZACION DE CONDUCTO LACRIMONASAL.
NM	300122	EXOFTALMOLOGIA PRESCRIPCION DE CRISTALES, ETC.
NM	300170	ELECTROOCULOGRAMA
NM	300172	EXAMEN PREMATURO OFTALMOLOGICO. (BILATERAL)
NM	300201	CAMPIMETRIA O PERIMETRIA COMPUTARIZADA (BILATERAL)
NM	300202	PAQUIMETRIA COMPUTARIZADA (BILATERAL)
NM	300203	INTERFEROMETRIA: TES LOTMAR; PAM TEST, RETINOMETRIA HEINE (BILATERAL).
NM	300204	TOPOGRAFIA CORNEAL (BILATERAL)
NM	300205	ANGIOGRAFIA CON INDOCIANINA (BILATERAL)
NM	300270	BIOMETRIA OCULAR (BILATERAL)
NM	300271	ECOMETRIA BILATERAL
NM	300272	RECUENTO CELULAR ENDOTELIAL / MICROSCOPIA ESPECULAR BILATERAL
NM	300273	TEST DE LANCASTER BILATERAL
NM	300274	REFRACTOMETRIA COMPUTARIZADA (BILATERAL)
NM	300276	TEST DE VISION EN COLORES BILATERAL (ISHIHARA)
NM	300277	TEST DE SENSIBILIDAD DE CONTRASTE BILATERAL
NM	300278	ABERROMETRIA BILATERAL
NM	300279	F.D.T. MATRIZ PARA GLAUCOMA BILATERAL

<b>NOM</b>	<b>COD. PRESTAC.</b>	<b>DESCRIPCIÓN</b>
NM	300280	ANGIOGRAFIA DIGITAL C/FLUORESCEINA HRA UNILATETAL
NM	300281	ANGIOGRAFIA DIGITAL C/FLUORESCEINA HRA BILATERAL
NM	300282	QUERATOMETRIA COMPUTARIZADA BILATERAL
NM	300283	ESTUDIO DE OJO SECO BILATERAL (TEST: SCHRIMER, ROSA BENGALA, ETC)
NM	300284	ENDOSCOPIA LAGRIMAL
NM	300288	ANALIZADOR DE GROSOR RETINIANO (R.T.A)
NM	300289	BIOMICROSCOPIA ULTRASONICA (U.B.M)
NM	300292	AUTOFLUORESCENCIA DEL FONDO DE OJO BILATERAL
	CAPITULO	OTORRINOLARINGOLOGIA
NM	310101	EXAMEN FUNCIONAL LABERINTICO.
NM	310102	AUDIOMETRIA.
NM	310103	LOGOAUDIOMETRIA.
NM	310104	PRUEBAS SUPRALIMINARES.
NM	310105	SELECCION DE OTOAMPLIFONOS INCLUYE RADSTRONICS.
NM	310107	TECNICA DE PROETZ.
NM	310108	INSUFLACION DE LAS TROMPAS DE EUSTAQUIO.
NM	310109	IMPEDANCIOMETRIA / TIMPANOMETRIA / PRUEBA DE FUNCION TUBARIA.
NM	310110	EXAMEN FUNCIONAL DE NARIZ (RINOMANOMETRIA).
NM	310111	EXTRACCION DE CUERPO EXTRAÑO OIDO O TAPON CERUMEN.
NM	310112	TAPONAMIENTO NASAL ANTERIOR.
NM	310113	TAPONAMIENTO NASAL ANTEROPOSTERIOR.
NM	310114	EXTRACCION DE CUERPO EXTRAÑO EN NARIZ.
NM	310115	CAUTERIZACION DE NARIZ.
NM	310116	LAVAJE DE SENOS PARANASAL UNI O BILATERAL.
NM	310117	LARINGOSCOPIA INDIRECTA DIAGNOSTICA.
NM	310118	LARINGOSCOPIA DIRECTA.
NM	310119	EXPRESION DE ADENOIDES O LAVAJE RINOADENOIDEO.
NM	310120	EXTRACCION DE CALCULO SALIVAL, SIN INCISION, ETC.
NM	310121	INYECCION DE SUSTANCIA RADIOPACA PARA BRONCOGRAFIA.
NM	310122	OTOMICROSCOPIA.
NM	310123	RINO-SINUSO FIBROSCOPIA DIAGNOSTICA.
NM	310124	FARINGO LARINGO FIBROSCOPIA
NM	310125	TRAT.DE LESIONES O.R.L. POR MEDIOS FISICOS Y QUIMICOS
NM	310170	IMITANCIOMETRIA AUDIOMETRICA
NM	310171	VIDEOENDOSCOPIA DE OIDO
NM	310172	OTOEMISIONES ACUSTICAS
NM	310176	OTOVIDEOMICROSCOPIA
NM	310177	SCREENING AUDITIVO
NM	310178	ESTUDIO DE LA FUNCION AUDITIVA
NM	310179	VIDEOENDOSCOPIA DE NARIZ
NM	310180	VIDEOENDOSCOPIA DE LARINGE
NM	310181	EXAMEN VESTIBULAR COMPLETO
NM	310182	AUDIOMETRIA POR JUEGO
NM	310183	DETECCION PRECOZ DE HIPOACUSIA
NM	310184	SELECCION DE AUDIFONOS COMPUTARIZADA
NM	310185	RINOFIBROVIDEOLARINGOSCOPIA
NM	310186	ESTROBOSCOPIA / ESTUDIO DE LA VOZ
NM	310187	LABORATORIO DE VOZ
NM	310188	BARRIDO DE VOZ
NM	310189	CITOGAMA NASAL

<b>NOM</b>	<b>COD. PRESTAC.</b>	<b>DESCRIPCIÓN</b>
NM	310192	PRUEBAS DE SIMULACION Y DISIMULACION
NM	310193	MOD. ESTUDIOS OTONEUROLOGICOS (EX. LABERINTICO, TEST SCHIRMER, ELECTRO-DIAGNOSTICO, ELECTROMIOGRAFIA)
NM	310195	ACUFENOMETRIA / ACUMETRIA
NM	310196	CALIBRACION (IMPLANTE COCLEAR)
	<b>CAPITULO</b>	<b>PSIQUIATRIA</b>
NM	330104	ELECTROSHOCK ELECTRONARCOSIS
NM	330107	GOTEO CON PSICOFARMACOS EN LOS ENFERMOS NO INTERNADOS.
NM	330109	SUEÑO PROLONGADO.
NM	330110	REFLEJOS CONDICIONADOS.
NM	330170	ESTUDIO DE FUNCIONES COGNITIVAS SUPERIORES
	<b>CAPITULO</b>	<b>RADIOLOGIA</b>
NM	340101	RADIOSCOPIA SIMPLE.
NM	340102	RADIOSCOPIA CON INTENSIFICADOR DE IMAGENES.
NM	340103	RADIOSCOPIA CON CIRCUITO CERRADO DE TELEVISION.
NM	340170	USO DE VIDEO
NM	340171	USO DE ENDOSCOPIO
NM	340172	INTENSIFICADOR ARCO EN C
NM	340173	RADILOCALIZACION
NM	340174	PUNCION BIOPSIA BAJO CONTROL RX
NM	340201	RADIOGRAFIA DEL CRANEO, CARA, SENOS PARANASALES O CAVUN
NM	340202	RADIOGRAFIA DEL CRANEO, CARA, SENOS PARANASALES (SUBS.)
NM	340203	RADIOLOGIA TEMPORAL O AGUJEROS OPTICOS, COMPARATIVOS.
NM	340204	RADIOLOGIA ARTICULACION TEMPOROMANDIBULAR.
NM	340205	ORTOPANTOMOGRFIA (PANORAMICA DE CARA O CRANEO).
NM	340206	ORTOPANTOMOGRFIA (POR EXPOSICION SUBSIGUIENTE I)
NM	340207	TELERRADIOGRAFIA D/CRANEO Y/O PERFIL FACIAL.
NM	340208	TELERRADIOGRAFIA D/CRANEO Y/O PERFIL FACIAL C/CEF. SUB.
NM	340209	RADIOGRAFIA DE RAQUIS (COLUMNA).
NM	340210	RADIOGRAFIA DE RAQUIS (COLUMNA):P/C/EXPOSIC.SUBSIG.B.
NM	340211	RADIOGRAFIA DE HOMBRO, HUMERO, PELVIS, CADERA Y FEMUR:
NM	340212	RADIOGRAFIA DE HOMBRO, HUMERO, PELVIS, CADERA/FEM. SUB.
NM	340213	RADIOLOGIA DE ANTEBRAZO, CODO, MANO, RODILLA, ETC.
NM	340214	MEDICION COMP. MIEMBROS INFERIORES / ESCANOGRAMA / PANGONOGRAMA
NM	340215	RADIOGRAFIA AMPLIADA O MACRORADIOGRAFIA. (A).
NM	340216	ARTROGRAFIA.
NM	340217	ARTROGRAFIA (SIN HONORARIO DE ESPECIALISTA):P/C/EXP.S.A
NM	340218	UNA PLACA (APICAL).(A).
NM	340219	UNA PLACA OCLUSAL (A).
NM	340220	SEMISERIADA HASTA 7 (SIETE) PLACAS. (A).
NM	340221	SERIADA DE 7 (SIETE) A 14 (CATORCE) PLACAS. (A).
NM	340270	ESPINOGRAMA DE COLUMNA (FRENTE Y PERFIL)
NM	340271	ESTUDIO CEFALOMETRICO
NM	340273	AXIAL DE ROTULA TECNICA MERCHAND
NM	340301	RADIOLOGIA TORAX.
NM	340302	RADIOGRAFIA O TELERRADIOGRAFIA DE TORAX. EXP. SUBS.
NM	340303	BRONCOGRAFIA.
NM	340304	NEUMOMEDIASTINO.
NM	340401	SIALOGRAFIA.
NM	340402	ESOFAGO-ESTUDIO SERIADO-

<b>NOM</b>	<b>COD. PRESTAC.</b>	<b>DESCRIPCIÓN</b>
NM	340403	RADIOLOGIA SERIADA GASTRODUODENAL.
NM	340404	RADIOLOGIA SERIADA GASTRODUODENAL,TECN. DOBLE CONTRASTE
NM	340405	ESTUDIO SERIADO ESOFAGOGASTRODUODENAL.
NM	340406	DUODENOGRAFIA HIPOTONICA.
NM	340407	TRANSITO DE INTESTINO DELGADO O DE COLON.
NM	340408	RADIOLOGIA SERIADA ILEOCECOAPENDICULAR.
NM	340409	RADIOLOGIA COLON POR ENEMA Y EVACUADO.
NM	340410	COLON POR ENEMA Y EVACUADO (MINIMO 5 PLACAS).
NM	340411	RADIOLOGIA COLON POR ENEMA E INSUFLADO.
NM	340412	RADIOLOGIA COLON POR ENEMA EVACUADO Y DOBLE CONTRASTE.
NM	340413	COLECISTOGRAFIA ORAL INCLUYE PRUEBA DE EVACUACION.
NM	340414	COLECISTOGRAFIA ENDOVENOSA (INCLUYE PRUEBA DE EVACUAC.)
NM	340415	COLANGIOGRAFIA ENDOVENOSA.
NM	340416	COLANGIOGRAFIA OPERATORIA.
NM	340417	COLANGIOGRAFIA OPERATORIA (POR CADA PLACA SUBSIGUIENTE)
NM	340418	FISTULOCOLANGIOGRAFIA (COLANGIOGRAFIA POSTOPERATORIA),
NM	340419	COLANGIOGRAFIA RETROGRADA POR FIBROSCOPIA.
NM	340420	NEUMOPERITONEOGRAFIA, RETRONEUMOPERITONEOGRAFIA.
NM	340421	RADIOLOGIA SIMPLE DE ABDOMEN.
NM	340422	RADIOGRAFIA SIMPLE DE ABDOMEN, P/C/EXPOSICION SUB.A'.
NM	340471	RX TIEMPO DE TRANSITO COLONICO CON MARCADORES
NM	340501	RADIOLOGIA SIMPLE DE ARBOL URINARIO.
NM	340502	UROGRAMA EXCRETOR PIELOGRAFIA DESCENDENTE.
NM	340503	UROGRAMA EXCRETOR CON EST. VESICAL PRE Y POSMICCIONAL.
NM	340504	UROGRAMA MINUTADO O POR GOTEIO PIELOGRAFIA POR PERFUSION
NM	340505	PIELOGRAFIA ASCENDENTE.
NM	340506	PIELOGRAFIA ASCENDENTE. POR EXPOSICION SUBSIGUIENTE B.
NM	340507	CISTOURETROGRAFIA MICCIONAL CISTOURETROGRAFIA ASCENDEN.
NM	340508	CISTOURETROGRAFIA PARA ESTUDIO DE INCONTINENCIA.
NM	340570	PIELOGRAFIA ANTEROGRADA POR PUNCION
NM	340571	CAVERNOGRAFIA DINAMICA
NM	340573	ESTUDIOS RADIOLOGICOS SIMPLES
NM	340601	MAMOGRAFIA. SENOGRAFIA.
NM	340602	MAMOGRAFIA, PROYECCION AXILAR.
NM	340603	GALACTOGRAFIA.
NM	340604	HISTEROSALPINGOGRAFIA CON PRUEBA DE COTTE.
NM	340605	PELVINEUMOGRAFIA.
NM	340606	GINECOGRAFIA.
NM	340607	PELVIMETRIA RADIOLOGICA.
NM	340608	RADIOGRAFIA DEL EMBARAZO (DIRECTA DE ABDOMEN). (C).
NM	340670	MAGNIFICACION (MAMOGRAFIA)
NM	340671	MAMOGRAFIA DE ALTA RESOLUCION (INCLUYE PROYEC. AXILAR)
NM	340672	MAMOGRAFIA CON TECNICA EKLUND
NM	340673	MAMOGRAFIA DIGITAL
NM	340675	MAMOGRAFIA MAGNIFICADA DIGITAL POR LADO
NM	340678	EXAMEN DE LA PIEZA OPERATORIA POR ECO/MAMO
NM	340701	SINUSOGRAFIA POR CATETERISMO.
NM	340702	VENTRICULOGRAFIA P/INYECCION MED.CONTRASTANTE LIQ./GAS.
NM	340703	ARTERIOGRAFIA CEREBRAL POR CATETERISMO.
NM	340704	ARTERIOGRAFIA CAROTIDEA O VERTEBRAL.

<b>NOM</b>	<b>COD. PRESTAC.</b>	<b>DESCRIPCIÓN</b>
NM	340705	NEUMOENCEFALOVENTRICULOGRAFIA FRACCIONADA CISTERNOGRAF.
NM	340706	MIELOGRAFIA ASCENDENTE O DESCENDENTE:ETC.
NM	340707	DISCOGRAFIA NEUROGRAFIA EPIDUROGRAFIA.
NM	340770	ANGIOGRAFIA DIGITAL CEREBRAL SIMPLE
NM	340771	ANGIOGRAFIA DIGITAL CEREBRAL COMPLEJA
NM	340772	ANG.DIGITAL CENTRAL O PERIF. SIMPLE(MMII,MMSS,V.CUELLO)
NM	340773	ANG.DIGITAL CENTRAL O PERIF.COMPLEJA(MMII,MMSS,V.CUELLO)
NM	340774	ANGIOGRAFIA VASOS DEL CUELLO + CEREBRAL
NM	340801	CONTROL RADIOSCOPICO PARA COLOCACION DE MARCAPASO TRAN.
NM	340802	CONTROL RADIOSCOPICO PARA COLOCACION DE MARCAPASO DEFI.
NM	340803	CONTROL RADIOSCOPICO P/ CATETERISMO DERECHO Y/O IZQUIE.
NM	340804	CARDIOGRAFIA O ANGIOCARDIOGRAFIA.
NM	340805	CORONARIOGRAFIA INCLUYE VENTRICULOGRAFIA.
NM	340806	INVESTIGACION DE FISTULAS VASCULARES PULMONARES.
NM	340807	PANARTERIOGRAFIA D/CAYADO Y AORTICO VASOS D/CUELLO,ETC.
NM	340808	AORTOGRAFIA.
NM	340809	AORTOGRAFIA POR PUNCION LUMBAR, P/C/EXPOSICION SUBSIG.
NM	340810	ARTERIOGRAFIA DE ARTERIAS MEDULARES Y/O INTERCOSTALES.
NM	340811	ARTERIOGRAFIA SELECTIVA DE LAS RAMAS DE LA AORTA ABDOM.
NM	340812	ARTERIOGRAFIA PERIFERICA DE MIEMBROS.
NM	340813	ARTERIOGRAFIAS PERIFERICAS DE LOS MIEMBROS POR PUNCION.
NM	340814	CAVOGRAFIA.
NM	340815	CAVOGRAFIA.(P/C/EXPOSIC.SUBSIG.Y HASTA 4 EXPOSIC.)B.
NM	340816	ESPLENOPORTOGRAFIA POR PUNCION ESPLENICA.
NM	340817	ESPLENOPORTOGRAFIA POR PUNCION ESPLENICA. EXP. SUBS.
NM	340818	FLEBOGRAFIA SELECT.DE AFLUENTES ABDOMINALES O TORAC.ETC
NM	340819	FLEBOGRAFIA SELECTIVA DE AFLUENTES ABDOMINALES/TO.SUBS.
NM	340820	FLEBOGRAFIA DE MIEMBRO SUPERIOR O INFERIOR.
NM	340821	FLEBOGRAFIA DE MIEMBRO SUPERIOR O INFERIOR. EXP.SUBS.
NM	340822	LINFOGRAFIA POR EXPOSICION.
NM	340870	ANGIOGRAFIA DIGITAL RENAL SIMPLE
NM	340871	ANGIOGRAFIA DIGITAL RENAL COMPLEJA
NM	340901	T.A.C. LINEAL.
NM	340902	T.A.C. HIPOCICLOIDAL POLITOMOGRFIA.
NM	340903	FISTULOGRAFIA.
NM	340904	DACRIOCISTOGRAFIA.
NM	340905	RADIOGRAFIA EN QUIROFANO O HABITACION.
NM	340906	RADIOGRAFIA EN QUIROFANO O HABITACION, ETC. EXP. SUBS.
NM	340907	RADIOGRAFIA EN QUIROFANO C/AMPLIFICADORES D/IMAGENES.
NM	340908	RADIOGRAFIA A DOMICILIO.
NM	340909	RADIOGRAFIA A DOMICILIO (EN RADIO URBANO). EXP. SUBS.
NM	341001	T.A.C. CEREBRAL.
NM	341002	T.A.C. CEREBRAL REFORZADA.
NM	341003	T.A.C. CEREBRAL DE CONTROL. (I)
NM	341004	T.A.C. OFTALMOLOGICA.
NM	341005	T.A.C. TIROIDEA.
NM	341006	T.A.C. MAMARIA.
NM	341007	T.A.C. GINECOLOGICA.
NM	341008	T.A.C. DE ABDOMEN Y PELVIS
NM	341009	T.A.C. HEPATOBILIAR, ESPLENICA, PANCREATICA.



<b>NOM</b>	<b>COD. PRESTAC.</b>	<b>DESCRIPCIÓN</b>
NM	341010	T.A.C. TORACICA.
NM	341011	T.A.C. VEJIGA Y PROSTATA.
NM	341012	T.A.C. DE OTROS ORGANOS Y REGIONES.
NM	341013	T.A.C. DE COLUMNA.
NM	341070	PUNCION BIOPSIA BAJO TAC
NM	341071	T.A.C. PAPILA (OFTALMOLOGICA) H.R.T.
NM	341072	T.A.C. DE COHERENCIA OPTICA BILATERAL (OCT)
NM	341074	T.A.C. MULTI SLICE / HELICOIDAL / ALTA RESOLUCION
NM	341077	DRENAJE DE ABSCESO GUIADO POR TAC (EXCL. SET)
NM	341078	UROTAC / PIELOTAC
NM	341082	RADICULOGRAFIA / MIELOTAC
NM	341090	ANGIOVUE (ANGIOGRAFIA POR OCT NO INVASIVA)
NM	341201	DENSITOMETRIA OSEA TOTAL
NM	341202	DENSITOMETRIA OSEA POR REGION
NM	341203	DENSITOMETRIA OSEA DOS REGIONES
NM	342001	R.M.N. CEREBRAL
NM	342002	R.M.N. CEREBRAL CON GADOLINIO
NM	342005	R.M.N. TIROIDEA
NM	342008	R.M.N. COMPLETA DE ABDOMEN
NM	342009	R.M.N. HEPATOBILIAR ESPLENICA PANCREATICA
NM	342010	R.M.N. TORACICA
NM	342011	R.M.N. VEJIGA Y PROSTATA
NM	342012	R.M.N. OTRAS REGIONES ENCEFALICAS
NM	342013	R.M.N. DE COLUMNA
NM	342014	R.M.N. DE ARTICULACIONES
NM	342070	R.M.N. (1º EXPOSICION) CUALQUIER ORGANO
NM	342071	R.M.N. (EXPOSIC. SUBSIGUIENTES) CUALQUIER ORGANO
NM	342072	ANGIORESONANCIA
NM	342073	COLANGIO-RESONANCIA / COLANGIO-TAC
NM	342075	PUNCION BIOPSIA BAJO R.M.N.
NM	342076	R.M.N. FUNCIONAL ECHO PLANAR
NM	342077	R.M.N. CADERA O PELVIS
NM	342078	R.M.N. DE CORAZON MORFOLOGICA Y FUNCIONAL
NM	342079	ARTRORESONANCIA
NM	342080	R.M.N. OTROS ORGANOS-REGIONES
NM	342082	R.M.N. MAMARIA
NM	342083	MIELORESONANCIA
NM	342084	URORESONANCIA MAGNETICA NUCLEAR
NM	342091	R.M.N. EN RESONADOR ABIERTO
NM	342093	CUANTIFICACION DE TRANSFERENCIA POR RESONANCIA MAGNETICA (ENFERMEDADES DESMIELINIZANTES)
NM	348014	VIDEOFLUROSCOPIA PARA ESTUDIOS
NM	349301	RADIOGRAFIA DIGITAL
	<b>CAPITULO</b>	<b>TERAPIA RADIANTE</b>
NM	350101	ROENTGENOTERAPIA SUPERFICIAL O PROFUNDA.
	<b>CAPITULO</b>	<b>UROLOGIA</b>
NM	360101	URETROCISTOSCOPIA CON INSTRUMENTAL RIGIDO.
NM	360102	URETROCISTOFIBROSCOPIA.
NM	360103	SONDAJE VESICAL / INSTILACION TERAPEUTICA
NM	360104	SONDAJE VESICAL (PARA CISTOGRAFIA DE REPLESION, URETROCISTOGRAFIA).

<b>NOM</b>	<b>COD. PRESTAC.</b>	<b>DESCRIPCIÓN</b>
NM	360105	CISTOTONOMANOMETRIA.
NM	360106	DILATACION URETRAL.
NM	360107	URETROSCOPIA.
NM	360108	URETROCISTOURETEROFIBROSCOPIA CON VIDEOSCOPIA
NM	360111	ESTUDIO URODINAMICO COMPLETO
NM	360112	PENEOSCOPIA
NM	360170	URETEROSCOPIA
NM	360171	FLUJOMETRIA
NM	360172	SCANNING VESICAL
NM	360173	ESTUDIO METABOLICO DE LA LITIASIS RENAL
NM	360174	REGISCAN C/ D.V.A. (TEST TUMESCENCIA PENEANA)
NM	360175	PERFILOMETRIA URETRAL
NM	360176	DEFERENTO VESICULOGRAFIA QUIRURGICA BILATERAL
NM	360177	PUNCION DE COLECCION INTRA ABDOMINAL PARA BACTERIOL
NM	360178	RECOLECCION URETERAL DE ORINA
NM	360179	ELECTROESTIMULACION VESICAL / PERINEAL
NM	368001	INYECCION INTRA PLACA PARA EL TRATAMIENTO DE LA ENFERMEDAD DE PEYRONIE (POR C/SES.)
	<b>CAPITULO</b>	<b>SINDROMES CLINICOS</b>
NM	370101	INSUFICIENCIA RESPIRATORIA AGUDA GRAVE.
NM	370102	INSUFICIENCIA CIRCULATORIA AGUDA GRAVE.
NM	370103	INSUFICIENCIA SUPRARRENAL AGUDA.
NM	370104	SINDROME PSIQUIATRICO AGUDO GRAVE.
NM	370105	ENVENENAMIENTOS AGUDOS GRAVES.
NM	370106	PANCREATITIS AGUDA. HEMORRAGIA DIGESTIVA.
	<b>CAPITULO</b>	<b>TRATAMIENTOS ESPECIALES</b>
NM	380101	PUVATERAPIA
NM	380170	TRATAMIENTO DEL DOLOR.
NM	380171	TEST DE CLEARENCE DE INULINA CON BOMBA DE INFUSION
NM	380201	CAMARA HIPERBARICA
NM	380271	CURACION DE CATETER
NM	380372	CUIDADOS PALIATIVOS
	<b>CAPITULO</b>	<b>ASISTENCIA EN CONSULTORIO Y DOMICILIO</b>
NM	420101	CONSULTA EN CONSULTORIO
NM	420103	CONSULTA MEDICA EN HORARIO NOCTURNO Y/O DIAS FERIADOS.
NM	420170	CONSULTA HEMATOLOGIA EN PAC. ANTICOAGULADOS
NM	420173	CONSULTA VESTIDA
NM	420174	CONSULTA VESTIDA, UNA POR AÑO
NM	420178	CONSULTA ESPECIAL
NM	420179	CONSULTA OFTALMOLOGICA DE URGENCIA
NM	420181	CONSULTA DIAGNOSTICA O REEVALUACION (ALERGIA)
NM	420182	CONSULTA POR GUARDIA
NM	420184	CONSULTA DE URGENCIA
NM	420201	CONSULTA EN DOMICILIO.
NM	420203	VISITA MEDICA. EN HORARIO NOCTURNO Y/O EN DIAS FERIADOS
NM	420274	VISITA DE ENFERMERIA DOMICILIARIA
NM	428001	TEST DE PEDIATRIA (PRUNAPE, ADI-R, SCQ, ADOS, TEST DE VINELAND, ETC.)
	<b>CAPITULO</b>	<b>PRESTACIONES SANATORIALES Y DE ENFERMERIA</b>
NM	430109	MODULO DIAGNOSTICO / OBSERVACION EN GUARDIA / PISO HASTA 8HS O UCE
NM	430175	SALA / MODULO DE RECUPERACION

<b>NOM</b>	<b>COD. PRESTAC.</b>	<b>DESCRIPCIÓN</b>
NM	430201	CURACIONES.
NM	430202	CURACIONES QUEMADOS.
NM	430301	INYECCIONES EN CONSULTORIO EXTERNO, CADA APLICACION.
NM	430370	INYECCIONES A DOMICILIO
NM	430371	TOMA DE PRESION ARTERIAL / OTROS DE ENFERMERIA
NM	430374	COLOCACION DE SONDA (ENFERMERIA)
NM	430401	NEBULIZACION (INCLUIDO OXIGENO).
NM	430402	NEBULIZACION CON RESPIRADOR (INCLUIDO OXIGENO).

### EN INTERNACIÓN

NINGUNA PRÁCTICA REQUIERE DE AUTORIZACIÓN PREVIA A EXCEPCIÓN DE CÓDIGOS QUIRÚRGICOS Y ALIMENTACIÓN PARENTERAL / ENTERAL.



## **PLANES**

**SanCor 4000, SanCor 4065, SanCor 3500,  
SanCor 3000, SanCor 2500 y SanCor 2000 .**

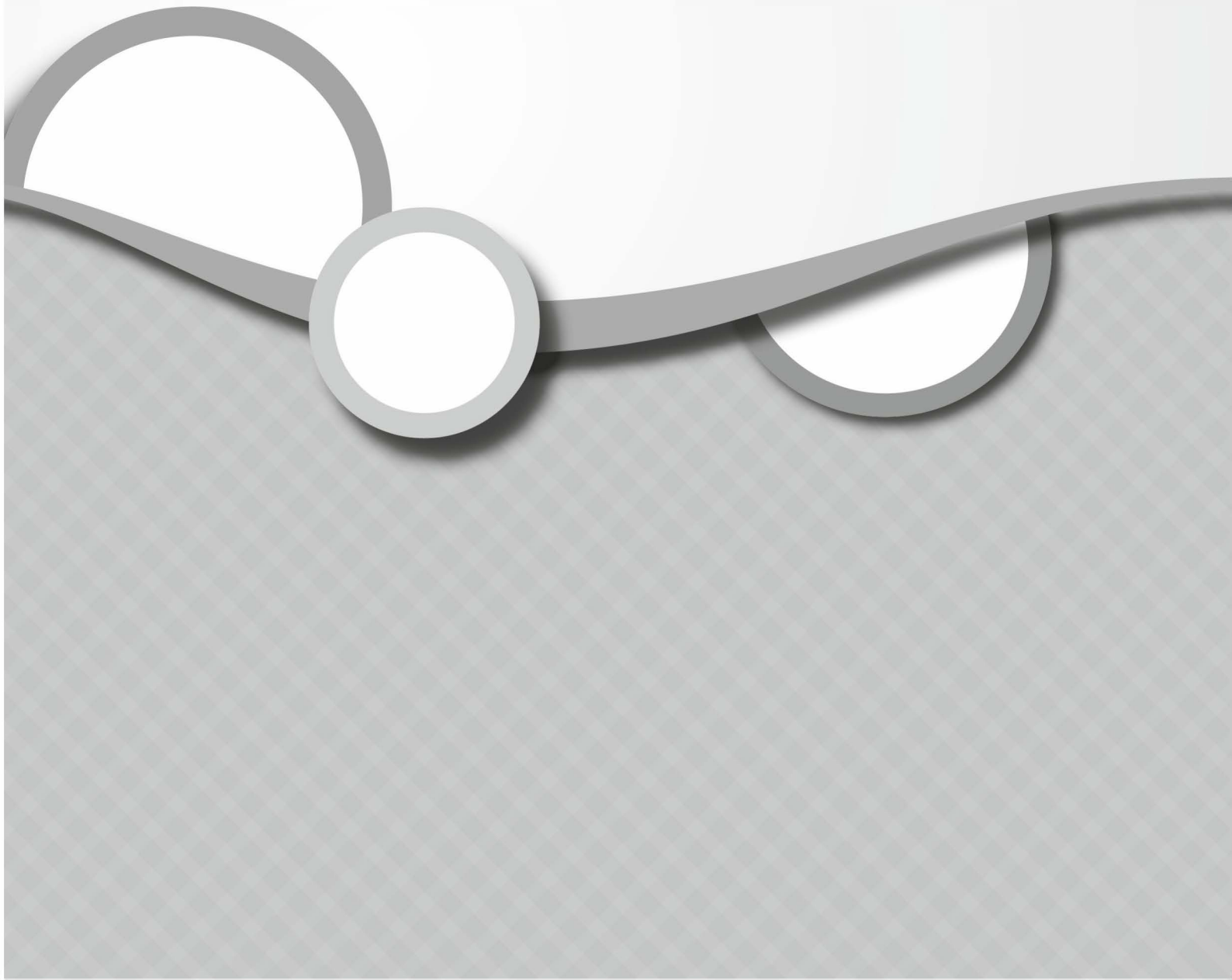

<b>NOM</b>	<b>COD. PRESTAC.</b>	<b>DESCRIPCIÓN</b>
	<b>CAPITULO</b>	<b>OPERACIONES EN EL APARATO GENITAL FEMENINO Y OBSTETRICIA</b>
NM	110217	COLOCACION DE DISPOSITIVO INTRAUTERINO (INCLUYE DIU).
NM	110271	HISTEROSCOPIA COMPLEJA
NM	110502	VIDEOHISTEROSCOPIA DIAGNOSTICA
NM	118010	TOPICACIONES
	<b>CAPITULO</b>	<b>OPERACIONES EN EL APARATO MUSCULO ESQUELETICO</b>
NM	120801	ARTROCENTESIS (DIAGNOSTICA, TERAPEUTICA, PARA ARTROGRAF).
NM	121801	INFILTRACIONES MUSCULARES, PERIARTICULAR.
NM	121901	FRONDA ARTICULAR PARA MAXILARES.
NM	121902	YESO PARA NARIZ.
NM	121903	MINERVA.
NM	121904	COLLAR DE SHANZ ENYESADO.
NM	121905	VENDAJE DE SHANZ.
NM	121906	CORSET.
NM	121907	CORSELETE.
NM	121908	CORSET DE RISSER O SIMILARES.
NM	121909	LECHO DE LORENZ HASTA CADERA.
NM	121910	LECHO DE LORENZ HASTA PIE.
NM	121911	VENDAJE DE CINGULO PARA COSTILLA.
NM	121912	VENDAJE EN OCHO ENYESADO.
NM	121913	VENDAJE DE ROBERT JONES (ACROMIO CLAVICULAR).
NM	121914	VELPEAU DE YESO.
NM	121915	VENDAJE DE VELPEAU.
NM	121916	YESO TORACO-BRAQUIAL.
NM	121917	YESO BRAQUIPALMAR.
NM	121918	YESO COLGANTE.
NM	121919	YESO ANTEBRAQUIPALMAR.
NM	121920	MANO DE YESO.
NM	121921	VALVA LARGA PARA MIEMBROS.
NM	121922	VALVA CORTA PARA MIEMBROS.
NM	121923	YESO PELVIPEDICO.
NM	121924	DUCROQUET.
NM	121925	CALZA DE YESO (YESO CRURO-PEDICO).
NM	121926	BOTA LARGA DE YESO.
NM	121927	BOTA CORTA DE YESO.
NM	121928	BOTIN DE YESO.
NM	121929	VALVA LARGA DE MIEMBRO INFERIOR.
NM	121930	VALVA CORTA DE MIEMBRO INFERIOR.
NM	121931	PASTA DE UNNA
NM	121932	TRACCION CONTINUA DE PARTES BLANDAS.
NM	121933	TRACCION DE COTREL-CEFALO PELVICO.
NM	121934	TRACCION CONTINUA ESQUELETICA CEFALICA.
NM	121935	TRACCION CONTINUA ESQUELETICA CEFALOPELVICA.
NM	121936	TRACCION CONTINUA ESQUELETICA DE MIEMBRO SUPERIOR O INF
	<b>CAPITULO</b>	<b>OPERACIONES EN LA PIEL Y TEJIDO SUBCUTANEO</b>
NM	130101	ESCISION DE QUISTE DERMOIDEO SACROCOCIGEO.
NM	130102	ESCISION AMPLIA DE LESION DE PIEL TUMOR MALIGNO.
NM	130103	ESCISION RADICAL DE ANGIOMA CAVERNOSO MAYOR.
NM	130104	ESCISION LOCAL DE LESION DE PIEL O GLANDULA.

<b>NOM</b>	<b>COD. PRESTAC.</b>	<b>DESCRIPCIÓN</b>
NM	130105	INCISION Y DRENAJE DE ABSCESO SUPERFICIAL, ETC.
NM	130106	DESTRUCCION DE LESION DE PIEL.
NM	130107	DESTRUCCION DE LESION DE PIEL VERRUGA.
NM	130108	BIOPSIA DE PIEL Y/O TEJIDO CELULAR SUBCUTANEO.
NM	130109	ESCISION DE UÑA, LECHO O REPLIEGUE UNGUEAL.
NM	130110	SUTURAS DE HERIDAS.
NM	130112	ESCISION DE TUMOR DE TEJIDO CELULAR SUBCUTANEO (LIPOMA)
NM	130113	ESCISION DE LIPOMA GIGANTE.
NM	130114	INCISION Y DRENAJE DE ABSCESO PROFUNDO SUBAPONEUROTICO.
NM	130115	IMPLANTACION DE "PELLETS" EN TEJIDO SUBCUTANEO.
NM	130470	VIDEOCAPILAROSCOPIA
	<b>CAPITULO</b>	<b>ALERGIA</b>
NM	140101	TESTIFICACION TOTAL.
NM	140102	TESTIFICACION PARCIAL (HASTA 4 SESIONES).
NM	140103	TESTIFICACION POR DROGAS PARA ESTUDIOS O TRATAMIENTOS.
NM	140104	TRATAMIENTO DESENSIBILIZANTE (PROVISION DE ANTIGENOS).
NM	140170	TEST DESAFIO FLUORESCEINA
NM	140172	PRICK-TEST
NM	140173	TEST DE PARCHES CUTANEOS
NM	140174	TESTIFICACION CON ALERGENOS ALIMENTICIOS
	<b>CAPITULO</b>	<b>ANATOMIA PATOLOGICA</b>
NM	150101	BIOPSIA POR INCISION O POR PUNCION (GANGLIO, ETC.).
NM	150102	ESTUDIO MACRO Y MICROSCOPICO DE PIEZA OPERATORIA.
NM	150103	ESTUDIO MACRO Y MICROSCOPICO DE PIEZA DE RESECCION.
NM	150104	BIOPSIA POR CONGELACION Y ESTUDIO DIFERIDO.
NM	150105	ESTUDIO BIOPSICO SERIADO Y SEMISERIADO.
NM	150106	CITOLOGIA EXFOLIATIVA ONCOLOGICA.
NM	150107	CITOLOGIA EXFOLIATIVA HORMONAL.
NM	150108	NECROPSIA DE NEONATO O DE LACTANTE.
NM	150110	CITOLOGIA EXFOLIATIVA ONCOLOGICA BRONQUIAL.
NM	150111	CITOLOGIA EXFOLIATIVA ONCOLOGICA DE LIQUIDOS TRASUDADOS
NM	150176	HELICOBACTER PYLORI / TECNICAS HISTOQUIMICAS / COLORACIONES ESPECIALES NO INMUNOLOGICAS
NM	150201	RECEP.HORMONALES C/TECNICA INMUNOHISTOQUIMICA P/CA.MAMA
NM	150202	AC. MONOCLONALES C/TEC.INMUNOHISTOQUIM. O INMUNOMARCAC.
NM	150204	ERB-B-2 (HER 2 NEU)
	<b>CAPITULO</b>	<b>ANESTESIOLOGIA</b>
NM	160101	ANESTESIA MINIMA P/PROCEDIMIENTO DIAGNOSTICO
NM	160102	ANALGESIA REGIONAL CONTINUA.
NM	160103	ANALGESIA REGIONAL P/BLOQUEO SUBARACNOIDEO.
NM	160104	HIPOTERMIA CONTROLADA Y/O NEUROLEPTOANALGESIA.
NM	160105	INTUBACION ENDOTRAQUEAL (FUERA DEL ACTO OPERATORIO).
	<b>CAPITULO</b>	<b>CARDIOLOGIA</b>
NM	170101	ELECTROCARDIOGRAMA EN CONSULTORIO.
NM	170102	ELECTROCARDIOGRAMA A DOMICILIO.
NM	170103	ELECTROCARDIOGRAMA DEL HAZ DE HIS.
NM	170104	ELECTROCARDIOGRAMA DE HOLTER (POR 24 HORAS) UN CANAL.
NM	170105	SOBREESTIMULACION CARDIACA.
NM	170106	ELECTROCARDIOGRAMA CON DERIVACION INTRAESOFAGICA.
NM	170107	VECTOCARDIOGRAMA.

<b>NOM</b>	<b>COD. PRESTAC.</b>	<b>DESCRIPCIÓN</b>
NM	170108	FONOMEKANOCARDIOGRAMA,C/UNA DERIV.ELECTROCARDIOGRAFICA.
NM	170109	MONITORAJE OPERATORIO.
NM	170110	CARDIOVERSION-NO EN U.T.I-
NM	170111	ERGOMETRIA(HASTA 3 O 6 DERIVACIONES)
NM	170112	CURVAS DE DILUCION.
NM	170113	OSCILOMETRIA.
NM	170114	PLETISMOGRAFIA.
NM	170115	FLUXOMETRIA DOPPLER.
NM	170116	TERMODILUCION.
NM	170117	REHABILITACION DEL CARDIOPATA.
NM	170118	ELECTROCARDIOGRAMA DE HOLTER-24 HORAS-MAS DE 1 CANAL.
NM	170119	TILT-TEST
NM	170120	MONIT.AMBULAT. DE TENSION ARTERIAL (PRESUROMETRIA).
NM	170171	ERGOMETRIA COMP.(12 DERIVACIONES)
NM	170172	MONITOREO DE EVENTOS(HOLTER DE 48 HORAS)(PMOE 170104)
NM	170173	CONTROL DE MARCAPASO
NM	170174	DESGRABACION DE HOLTER
NM	170175	CONTROL DE CARDIODESFIBRILADOR
NM	170177	ELECTROCARDIOGRAMA (ECG) CON RIESGO QUIRURGICO
NM	170178	VELOCIDAD DE ONDA DE PULSO (VOP) FUNCION ENDOTELIAL
NM	170301	ELECTROCARDIOGRAMA DE SEÑALES PROMEDIADAS (POTENCIALES VENTRICULARES TARDÍOS)
	<b>CAPITULO</b>	<b>ECOGRAFIA - ECODOPPLER</b>
NM	180101	ECOCARDIOGRAMA COMPLETO A M Y B.
NM	180102	ECOCARDIOGRAMA COMPLETO, CON REGISTRO CONTINUO O VIDEO.
NM	180103	ECOCARDIOGRAMA COMPLETO, CON ECOSCOPIA (MODO B).
NM	180104	ECOGRAFIA TOCGINECOLOGICA CON O SIN TRASDUCTOR VAGINAL
NM	180106	ECOGRAFIA MAMARIA BILATERAL / ECOTOMOGRAFIA.
NM	180107	ECOGRAFIA CEREBRAL / TRANSFONTANELAR
NM	180109	ECOGRAFIA OFTALMOLOGICA UNI O BILATERAL.
NM	180110	ECOGRAFIA TIROIDEA.
NM	180111	ECOGRAFIA DE TESTICULOS.
NM	180112	ECOGRAFIA COMPLETA DE ABDOMEN.
NM	180113	ECOGRAFIA HEPATO BILIAR, ESPLENICA O TORACICA.
NM	180114	ECOGRAFIA DE VEJIGA O PROSTATA C/S TRASDUCTOR RECTAL
NM	180116	ECOGRAFIA RENAL BILATERAL.
NM	180117	ECOGRAFIA DE AORTA ABDOMINAL DINAMICA Y ESTATICA.
NM	180118	ECOGRAFIA PANCREATICA O SUPRARRENAL.
NM	180121	ECOGRAFIA PARA LA AMNIOCENTESIS.
NM	180170	ECOGRAFIA TRANSRECTAL
NM	180171	ECOGRAFIA TRANSVAGINAL
NM	180175	ECOGRAFIA DE CADERA O PELVIS
NM	180177	ECOGRAFIA DE CUELLO
NM	180178	ECOGRAFIA DE ARTICULACIONES
NM	180180	HISTEROSONOGRAMA
NM	180181	ECOGRAFIA TRANSLUCENCIA NUCAL
NM	180184	ECOGRAFIA MORFOLOGICA
NM	180185	SCAN FETAL
NM	180188	ECOGRAFIA DE OTROS ORGANOS Y REGIONES
NM	180190	ECOGRAFIA TRANSVAGINAL / TRANSRECTAL

<b>NOM</b>	<b>COD. PRESTAC.</b>	<b>DESCRIPCIÓN</b>
NM	180201	ECODOPPLER PERIFERICO BLANCO Y NEGRO
NM	180202	ECODOPPLER PERIFERICO COLOR
NM	180203	ECODOPPLER COLOR CIRCUL. PORTAL-SUPRAHEPatico-CAVA.
NM	180204	ECODOPPLER COLOR ESPLENICO - CAVA
NM	180270	ECODOPPLER DE CORDON ESPERMATICO
NM	180301	ECODOPPLER CARDIACO COLOR
NM	180302	ECOCARDIOG.DE STRESS FISICO Y/O FARMACOL.(C/IMAGEN DIG)
NM	180501	ECODOPPLER CARDIACO FETAL COLOR
NM	180502	ECODOPPLER TRANSCRANEAL
NM	180503	ECODOPPLER COLOR VASCULAR FETAL (CIRCULAC. PLACENTARIA)
NM	180601	ECOGRAFIA DE PARTES BLANDAS
	<b>CAPITULO</b>	<b>ENDOCRINOLOGIA Y NUTRICION</b>
NM	190101	METABOLISMO BASAL.
	<b>CAPITULO</b>	<b>GASTROENTEROLOGIA</b>
NM	200101	TEST DE BERNSTEIN-PRUEBA DE PERFUSION ESOFAGICA.
NM	200102	SONDEO GASTRICO FRACCIONADO PARA TEST SECRETORIO C/DROG
NM	200104	SONDEO C/ELECTRODO INTRAGAST.P/DETERMINACION DE PH.
NM	200105	SONDEO GASTR.PARA TEST SECRET.CON INSULINA TEST HOLLAND
NM	200106	SONDEO DUODENAL DIAG.CON CONTROL RADIOSCOPICO DE SONDA.
NM	200107	SONDEO DUODENAL DE DOBLE LUZ P/ESTIMULACION PANCREATICA
NM	200108	CLEARANCE DE BROMOSULFTALEINA.
NM	200111	MOTILIDAD ESOFAGICA MANOMETRIA.
NM	200112	DETERMINACION DEL REFLUJO GASTROESOFAGICO.
NM	200113	LAVADO GASTRICO O ESOFAGICO EN PACIENTE.
NM	200115	COLOCACION DE SONDA BALON DE SENGSTAKEN.
NM	200116	BIOPSIA PERORAL ESOFAGICA O GASTRICA (INCLYE CEPILLADO)
NM	200119	ESOFAGOSCOPIA CON INSTRUMENTAL RIGIDO.
NM	200120	ESOFAGOFIBROSCOPIA.
NM	200122	ESOFAGOGASTRODUODENOFIBROSCOPIA.
NM	200123	CANULACION ENDOSC.DE AMPOLLA DE VATER P/COLANGIO. RETR.
NM	200124	COLONOFIBROSCOPIA.
NM	200125	RECTOSIGMOIDOSCOPIA.
NM	200126	RECTOSIGMOIDOFIBROSCOPIA.
NM	200127	ANOSCOPIA.
NM	200128	DILATAC.ESOFAGICA C/CTROL ENDOSCOPICO POR CUALQ.MECANIS
NM	200132	GASTROFIBROSCOPIA.
NM	200136	HASTA 3 FOTOGRAFIAS REALIZADAS DURANTE EL ACTO ENDOSCO.
NM	200170	VIDEOENDOSCOPIA BAJA DIGESTIVA DIAGNOSTICA
NM	200171	VIDEOENDOSCOPIA ALTA DIGESTIVA DIAGNOSTICA
NM	200174	CROMOSCOPIA
NM	200177	MANOMETRIA ANORECTAL / ESOFAGICA
NM	200181	MANOMETRIA DIGITAL (ESOFAGICA / ANO-RECTAL)
NM	200187	CLERANCE ESOFAGICO
NM	200301	ESTUDIO DINAMICO DE GLANDULAS SALIVALES
NM	200401	ABLACION DE TUMORES ESOFAGICOS POR METODOS FIS.Y QUIM.
NM	200501	PHMETRIA ESOFAGICA PARA LACTANTES
NM	200570	VIDEO DEGLUCION / ESTUDIO DINAMICO DE LA DEGLUCIÓN
NM	200571	VIDEO DEFECOGRAFIA
NM	200601	BUSQUEDA DE HEMORRAGIA DIGESTIVA CON ERITROMARCADORES



NOM	COD. PRESTAC.	DESCRIPCIÓN
	<b>CAPITULO</b>	<b>GENETICA HUMANA</b>
NM	210101	ESTUDIO GENETICO COMPRENDE CONSULTAS.
NM	210102	DERMATOGLIFOS.
NM	210103	CROMATINA SEXUAL (EN MUCOSAS O SANGRE).
NM	210104	ANALISIS CROMOSOMICO DE CARIOTIPO SIMPLE.
NM	210105	ANALISIS CROMOSOMICO DE CARIOTIPO CON BANDAS G.
NM	210106	ANALISIS CROMOSOMICO DE CARIOTIPO CON BANDAS Q.
NM	210107	ANALISIS CROMOSOMICO DE CARIOTIPO CON BANDAS G - T Y Q.
NM	210174	ESTUDIO MOLECULAR PARA COREA DE HUNTINGTON
NM	210178	SCREENING PRE-NATAL C/DOS. HORM
NM	210179	SCREENING PRE-NATAL S/DOS. HORM
	<b>CAPITULO</b>	<b>GINECOLOGIA Y OBSTETRICIA</b>
NM	220101	COLPOSCOPIA.
NM	220102	COLPOCITOLOGIA, OBTENCION DEL MATERIAL POR SESION.
NM	220103	TEST DE SIMS - HUNER.
NM	220104	ESTUDIO DEL MOCO CERVICAL.
NM	220105	PERSUFLACION CON REGISTRO QUIMOGRAFICO.
NM	220106	PERSUFLACION HIDROTUBACION.
NM	220107	INSTILACION DE SUSTANCIA RADIOPACA.
NM	220108	CEPILLADO EPITELIO VAGINAL Y CERVICAL P/DETEC. HPV CA SITU
NM	220170	VULVOSCOPIA
NM	220171	MODULO PATOLOGIA CERVICAL
NM	220172	VIDEOCOLPOSCOPIA
NM	220201	AMNIOSCOPIA.
NM	220202	MONITOREO FETAL.
NM	220203	PSICOPROFILAXIS DEL PARTO METODO.
NM	220204	CONTROL OBSTETRICO DEL TRABAJO DE PARTO.
NM	220301	ESTUDIO DE MADURACION PULMONAR FETAL
NM	220401	ESPECTROFOTOMETRIA DE LIQUIDO AMNIOTICO
	<b>CAPITULO</b>	<b>HEMATOLOGIA - INMUNOLOGIA</b>
NM	230101	ADHESIVIDAD PLAQUETARIA IN VIVO O IN VITRO.
NM	230102	AGREGACION PLAQUETARIA (MINIMO 3 SUSTANCIAS INDUCTORAS)
NM	230103	ADENOGRAMA.
NM	230104	INVESTIGACION DE AGLUTININAS, ETC.
NM	230105	AGLUTININAS DEL SISTEMA ABO, ETC.
NM	230106	ANTICOAGULANTE CIRCULANTE, DETERMINACION DE.
NM	230107	ANTICUERPO, ELUCION DE.
NM	230108	ANTICUERPOS INMUNES (LANDSTEINER).
NM	230109	ANTICUERPOS INMUNES (WITEBESKY).
NM	230110	ANTIGLOBULINA HUMANA CON SUERO ANTINO GAMMA, ETC.
NM	230111	ANTITROMBINA, TITULACION DE.
NM	230112	AUTOHEMOLISIS, PRUEBA DE.
NM	230113	BENCE JONES, PROTEINA DE.
NM	230114	BILIRRUBINEMIA TOTAL (DIRECTA, INDIRECTA).
NM	230115	CELULAS FALCIFORMES O DREPRANOCITICAS O SICKLE CELLS.
NM	230116	CELULAS L E (MEDULA).
NM	230117	CELULAS L E (SANGRE).
NM	230118	COAGULACION Y SANGRIA (TIEMPO DE).
NM	230119	COAGULO, RETRACCION DE.

<b>NOM</b>	<b>COD. PRESTAC.</b>	<b>DESCRIPCIÓN</b>
NM	230120	COOMBS DIRECTA, PRUEBA DE.
NM	230121	COOMBS INDIRECTA, PRUEBA DE (CUALITATIVA).
NM	230122	COOMBS INDIRECTA, PRUEBA DE (CUANTITATIVA).
NM	230123	CRIOAGLUTININAS.
NM	230124	CRIOGLOBULINAS.
NM	230125	CROMATINA SEXUAL.
NM	230126	DACIE, PRUEBA DE.
NM	230127	DAVIDSHON DIFERENCIADA, PRUEBA DE.
NM	230128	DONATH - LANDSTEINER CUANTITATIVA, PRUEBA DE.
NM	230129	ELECTROFORESIS S/PAPEL (HEMOGLOBINA O SUERO).
NM	230130	ELECTROFORESIS POLIACRILAMIDA CUALITATIVA.
NM	230131	ELECTROFORESIS POLIACRILAMIDA CUANTITATIVA.
NM	230132	EOSINOFILOS, RECUENTO DE.
NM	230133	ERITROSEDIMENTACION.
NM	230134	ESPECTROFOTOMETRIA DEL LIQUIDO AMNIOTICO.
NM	230135	ESPLENOGRAMA.
NM	230136	ESTADO SECRETOR.
NM	230137	ETANOL, PRUEBA DE GELIFICACION CON.
NM	230138	EXTON - ROSSE, PRUEBA DE.
NM	230139	FACTOR DE COAGULACION II (PROTOMBINA DUCKERT) EN PLASMA
NM	230140	FACTOR DE COAGULACION V.
NM	230141	FACTOR DE COAGULACION VII.
NM	230142	FACTORES DE COAGULACION COMPLEJO VII - X.
NM	230143	FACTOR DE COAGULACION VIII.
NM	230144	FACTOR DE COAGULACION IX.
NM	230145	FACTOR DE COAGULACION X.
NM	230146	FACTOR DE COAGULACION XI.
NM	230147	FACTOR DE COAGULACION XII.
NM	230148	FACTOR DE COAGULACION XIII CUALITATIVO.
NM	230149	FACTOR DE COAGULACION XIII SEMICUALITATIVO.
NM	230150	FERREMIA. SIDEREMIA.
NM	230151	FIBRINOGENO (SANGRE).
NM	230152	FIBRONILISINA (LISIS DE EUGLOBULINAS).
NM	230153	FOLICO ACIDO (MICROBIOLOGICO).
NM	230154	FORMULA LEUCOCITARIA.
NM	230155	FOSFATASA ALCALINA LEUCOCITARIA (CITOQUIMICA).
NM	230156	GLOBULINA GAMMA (SUERO).
NM	230157	GLOBULINA GAMMA (LATEX).
NM	230158	GLOBULOS BLANCOS, RECUENTO.
NM	230159	GLOBULOS ROJOS, RECUENTO.
NM	230160	GLUCOGENO (CITOQUIMICO).
NM	230161	GLUCOGENO PREVIA DIGESTION (CITOQUIMICO).
NM	230162	GOTA GRUESA.
NM	230163	GRUPO SANGUINEO ABO.
NM	230164	HAM, PRUEBA DE.
NM	230165	HEINZ, CUERPOS DE.
NM	230166	HEMATIES, RESISTENCIA GLOBULAR OSMOTICA DE LOS.
NM	230167	HEMATIES, TRIPSINACION DE LOS. OTROS METODOS ENZIMATIC.
NM	230168	HEMATOCRITO.
NM	230169	HEMOAGLUTINACION PASIVA, PRUEBA DE (HEMATIES TANADOS).

NOM	COD. PRESTAC.	DESCRIPCIÓN
NM	230170	HEMOAGLUTININAS (WIUGHAN).
NM	230171	HEMOAGLUTINOGENOS (SUBTIPOS DEL SISTEMA ABO).
NM	230172	HEMOAGLUTINOGENOS DU.
NM	230173	HEMOGLOBULINA, DOSAJE.
NM	230174	HEMOGLOBULINA, ELECTROFORESIS DE.
NM	230175	HEMOGLOBINA EN PLASMA.
NM	230176	HEMOGLOBINA, SOLUBILIDAD DE LA.
NM	230177	HEMOGLOBINA ALCALIRRESISTENTE.
NM	230178	HEMOGRAMA.INCLUYE RECUENTO DE HEMATIES,LEUCOCITOS,ETC.
NM	230179	HEMOSILINAS EN CALIENTE (TITULACION) O EN FRIO.
NM	230180	HEMOSIDERINA, INVESTIGACION (CITOQUIMICA).
NM	230181	HEPARINA, RESISTENCIA A LA, IN VITRO (SOULIER O SIMILAR
NM	230182	HEPARINA, RESISTENCIA A LA, IN VIVO (DE TAKATS).
NM	230183	HIPERHEPARINEMIA.
NM	230184	I B C (IRON BINDING CAPACITY).
NM	230185	IDENTIFIC.DE ANTICUERP.C/PANEL EN MEDIO SALINO O ALBUM.
NM	230186	INDICE OPSONOCITOFACIGO.
NM	230187	INMUNOELECTROFORESIS.
NM	230188	LATEX GLOBULINA GAMMA.
NM	230189	LATEX L E.
NM	230190	LAZO, PRUEBA DEL.
NM	230191	LEUCINOAMINOPEPTIDASA, TEST DE.
NM	230192	LEUCOAGLUTINACION, INHIBICION DE.
NM	230193	LEUCOAGLUTININAS, METODO DIRECTO.
NM	230194	LEUCOCITOS, RESISTENCIA DE LOS.
NM	230195	LEUCOPRECIPITINAS.
NM	230196	MAGNESIO (SANGRE).
NM	230197	MEDULOGRAMA. MIELOGRAMA.
NM	230198	MONONUCLEOSIS INFECCIOSA, REACCION PARA(MONO TEST).
NM	230199	PARASITOS HEMATICOS.
NM	230201	PAUL BUNELL, REACCION DE.
NM	230202	PEROXIDASAS.
NM	230203	PLAQUETAS, RECUENTO DE.
NM	230204	PLASMA RECALCIFICADO, TIEMPO DE.
NM	230205	PORFIRINAS (ORINA).
NM	230206	PDF (PRODUCTO DE DEGRADACION FIBRINOGENO - FIBRINA).
NM	230207	PROACTIVADOR PLASMINOGENO.
NM	230208	PROTROMBINA (WARE, SEEGER).
NM	230209	PROTROMBINA, CONSUMO DE.
NM	230210	PROTROMBINA, TIEMPO DE (QUICK).
NM	230211	RECUENTO Y FORMULA.
NM	230212	REFFHUS, CURVA DE.
NM	230213	RH.
NM	230214	RH FACTOR C.(MAYUSCULA).
NM	230215	RH FACTOR C. (MINUSCULA).
NM	230216	RH FACTOR D.(MAYUSCULA)
NM	230217	RH FACTOR E. (MAYUSCULA).
NM	230218	RH FACTOR E (MINUSCULA).
NM	230219	RETICULOCITOS.
NM	230220	SIA, TEST DE.

<b>NOM</b>	<b>COD. PRESTAC.</b>	<b>DESCRIPCIÓN</b>
NM	230221	SICKLE CELLS, INDUCCION QUIMICA.
NM	230222	SIDEROFILINA, CAPACIDAD DE SATURACION DE LA.
NM	230223	SULFATO DE PROTAMINA, PRUEBA DE GELIFICACION.
NM	230224	TROMBINA, PRUEBA DE LA GENERACION DE LA.
NM	230225	TROMBINA, TIEMPO DE.
NM	230226	TROMBOPLASTINA, PRUEBA DE LA GENERACION DE.
NM	230227	TROMBOPLASTINA, PRUEBA DE LA GENERACION DE.
NM	230228	TROMBOPLASTINA, PRUEBA DE LA GENERACION SIMPLIFICADA.
NM	230229	TROMBOPLASTINA, TIEMPO DE (PARCIAL).
NM	230230	TROMBO TEST DE OWEN.
NM	230231	TROMBOELASTOGRAMA.
NM	230232	XENODIAGNOSTICO (ESTUDIO COMPLETO).
NM	230271	SEROLOGIA EN RECEPTOR
NM	230273	HEMATOLOGIA - HEMOSTASIA
NM	230274	ESTUDIOS CITOPENICOS
NM	230275	ESTUDIOS CITOPENICOS SUBSIGUIENTES (VARIOS)
NM	230276	CREATININA (NB 191, 192 O 193)
NM	230277	PROTEINA C FUNCIONAL - NOM PROP
NM	230278	PROTEINA S TOTAL INMUNOLOGICA
NM	230279	PROTEINA S LIBRE INMUNOLOGICA
NM	230280	METILENTETRAHIDROFOLATO REDUCTASA (MTHRT)-PCR
NM	238003	HOMOCISTEINA BASAL Y POSTCARGA CON METIONINA
NM	238016	ESTUDIO PRETRANSFUSIONAL / SEROLOGICO / COMPATIBILIDAD
	<b>CAPITULO</b>	<b>HEMOTERAPIA</b>
NM	240101	TRANSFUSION DE SANGRE HASTA 500 CM3
NM	240102	TRANSFUSION DE PLASMA HASTA 300 CM3.
NM	240103	TRANSFUSION DE HEMATIES SEDIMENTADOS HASTA 300 CM3.
NM	240104	TRANSFUS.DE GLOBULOS ROJ.LAVADOS HASTA 300CM3.
NM	240105	PLASMAFERESIS O ERITROFERESIS HASTA 500CC DE SANGR.TOT.
NM	240106	TRANSF.DE SANGRE SIN LEUCOCITOS C/S PLAQ.HASTA 500 CC
NM	240107	TRANSFUSION DE PLAQUETAS/LEUCOCITOS PROV.DE 500CC SANG.
NM	240108	EXANGUINEO-TRANSFUS.:POR LA 1ª UNIDAD DE HASTA 500 CC.
NM	240109	EXANGUINEO - TRANSFUS.:UNID.SUBSIGUIEN.DE 500CC O FRAC.
NM	240110	TRANSFUSION FETAL INTRA-UTERO.
NM	240111	SANGRIA POR RECOLECCION CON EQUIPO AL VACIO.
NM	240112	TRANSFUSION INTRAAMNIOTICA.
NM	240113	TRANSFUS.DE CRIOPRECIPITADOS GAH PROV.DE 500CC SANGRE.
NM	240114	V.D.R.L. EN DADOR.
NM	240115	HUDDLESSON EN DADOR.
NM	240116	CHAGAS LATEX EN DADOR.
NM	240117	CHAGAS FIJACION DEL COMPLEMENTO EN DADOR.
NM	240118	CHAGAS HEMOAGLUTINACION EN DADOR.
NM	240119	ANTIGENO DE HEPATITIS B EN DADOR.
NM	240120	ANTICUERPOS ANTI VIH (METODO DE ELISA), EN DADOR.
NM	240121	ANTICUER.ANTI VIH(METODO DE AGLUTIN.DE PARTIC.EN GELAT.
NM	240171	TRANSFUSION HEMATIES(MÓD.-INC. SEROLOGÍA)(PMOE 240103)
NM	240172	MOD. PANEL COMP. TRANSFUNDIDA
NM	240201	AUTOTRANSFUSION
NM	241006	AFERESIS DE PLAQUETAS
NM	241101	ULTRAFILTRACION

<b>NOM</b>	<b>COD. PRESTAC.</b>	<b>DESCRIPCIÓN</b>
NM	241102	ULTRAFILTRAC. C/FILTROS DE PROSORVA O SIMILARES(COMPL)
NM	241275	ESTUDIO VON WILLEBRAND (AG.V.W.-FACTOR VIII,IX,T,S,TQ-
NM	241370	HEPATITIS B (PMOE 661080)
NM	241372	AG P24 HIV
NM	241374	CHAGAS INMUNOFLUORESCENCIA
NM	241375	SEROLOGIA HEPATITIS C
NM	241376	ANTICOAGULANTE LUPICO VDRL
NM	241377	AC ANTI CARDIOLIPINAS
NM	241379	IRRADIACION DE PLAQUETAS
NM	241470	COUMADIN (230210-230229-230139)
NM	241473	DIMERO D
NM	241475	AG HBS(ELISA)(PMOE 661085)
NM	241476	AC ANTI HCV
NM	241477	FACTOR PLAQUETARIO 3 DISP.
NM	241483	HEMATOLOGIA / HEMOTERAPIA (MODULO)
NM	241484	ESTUDIO HEMATOLOGICO SANGRE PERIF.(PGIA.ONCO-HEMATOL)
NM	241485	ESTUDIO HEMATOLOGICO CL. Y LAB. CONTROL TTO. ANTICOAGUL
NM	241488	EST.HEMATOLOGICO P/DIAG.DE PAC.C/SMES.ANEMICOS
NM	241492	TTPA CORRECCIÓN C/PN
NM	241493	RESISTENCIA A LA PC ACTIVADA
NM	241494	DETECCION DE PROTROMBINA 20210
NM	241495	LISIS DE EUG PRE-POST ISQUEMIA
NM	241570	BASICO DE ANEMIA
NM	241571	TRANSF.CONCET.DEHEMATIES,SANGRE T,PLASMA,CONC.PLAQ./CRI
NM	241573	ESTUDIO DE GRUPO SANGUINEO ABO-RH
NM	241574	EST.INMUNOHEMATOLOGICO EN EMBARAZADAS DETECCION
NM	241575	EST.INMUNOHEMATOLOGICO EN EMBARAZADAS IDENTIFICACION
NM	241576	EST.INMUNOHEMATOLOGICO EN EMBARAZADAS TITULACION
NM	241577	EST.INMUNOHEMATOLOGICO EN RECIEN NACIDOS
NM	241584	TRANSFUSION EN CONSULTORIO EXTERNO
NM	241592	ESTUDIO ALTERACION DE LA COAGULACION
NM	241596	INVEST.DE INHIBIDORES ADQUIRIDOS DE LA COAGULACION
NM	241599	INMUNOHEMATOLOGIA:EST.COMPAT.CONYUGAL.EST.COMP.M.FETAL
NM	241671	CITOGENETICOS
NM	241675	HEMOTIFICACION PARA EL RECEPTOR
NM	241676	BASICO DE ANEMIA REDUCIDO
NM	241677	EST.INHIBIDOR LUPICO Y ANTICARDIOLIPINAS SCREENING
NM	241678	EST.INHIBIDOR LUPICO Y ANTICARDIOLIPINAS CONFIRMACION
NM	241679	DOSAJE DE FACTORES
NM	241680	PROTEINOGRAMA EN SANGRE Y ORINA
NM	241681	DOSAJE IGG, IGA E IGM
NM	241685	BETA 2 GLICOPROTEINAS 1 (B2GP1)
NM	248001	METILENTETRAHIDROFOLATO REDUC.
NM	248002	COFACTOR DE RISTOCETINA
NM	248004	TEST DE FRAGILIDAD OSMOTICA
NM	248006	PRUEBA DE CORRECCION DE T.PROTOMBINA
NM	248008	FROTIS DIAGNOSTICA
	<b>CAPITULO</b>	<b>REHABILITACION MEDICA</b>
NM	250173	TEST CAMINATA (6')

NOM	COD. PRESTAC.	DESCRIPCIÓN
	<b>CAPITULO</b>	<b>MEDICINA NUCLEAR</b>
NM	260101	CURVA DE CAPTACION TIROIDEA (TRES DETERMINACIONES).
NM	260102	ESTUDIO COMPLETO DE LA FUNCION TIROIDEA CON I 131.
NM	260103	EXCRECION URINARIA DE IODO 131.
NM	260104	PRUEBA DE INHIBICION (TEST DE WERNER).
NM	260105	PRUEBAS DE ESTIMULACION (TEST DE QUERIDO).
NM	260106	VIDA MEDIA EFECTIVA.
NM	260107	DOSIS TERAPEUTICA EN TIROTOXICOSIS.
NM	260108	TRATAMIENTO DE CARCINOMA DE TIROIDES.
NM	260109	DETECCION DE TROMBOSIS CON FIBRINOGENO MARCADO.
NM	260110	DETECCION DE SUPURACIONES ABDOMINALES CON FIBRINOGENO MARCADO.
NM	260111	RADIORRENOGRAMA ISOTOPICO SIMPLE.
NM	260112	RADIORRENOGRAMA CON CLEARANCE RENAL.
NM	260113	FILTRADO GLOMERULAR.
NM	260114	FLUJO PLASMATICO RENAL EFECTIVO.
NM	260115	FLUJO SANGUINEO TOTAL RENAL.
NM	260116	VOLUMEN MINUTO CARDIACO.
NM	260117	CLEARANCE TISULAR Y/O MUSCULAR.
NM	260118	FLUJO CEREBRAL.
NM	260119	DETERMINACION DE AGUA CORPORAL TOTAL.
NM	260120	DETERMINACION DE AGUA EXTRACELULAR.
NM	260121	DETERMINACION DE SODIO TOTAL INTERCAMBIO Y ESPACIO DE SODIO.
NM	260122	DETERMINACION DE POTASIO TOTAL INTERCAMBIABLE.
NM	260123	DETERMINACION DEL VOLUMEN SANGUINEO TOTAL GLOBULAR, ETC.
NM	260124	VIDA MEDIA DE HEMATIES. RELACION HEPATO-ESPLENICA.
NM	260125	VIDA MEDIA DE HEMATIES.
NM	260126	VIDA MEDIA DE LEUCOCITOS Y/O PLAQUETAS.
NM	260127	TIEMPO MEDIO PLASMATICO DEL FE-59.
NM	260128	CURVA DE UTILIZACION DEL FE-59.
NM	260129	TIEMPO MEDIO PLASMATICO Y CURVA DE UTILIZACION DE FE-59
NM	260130	DIAGNOSTICO DE ANEMIA PERNICIOSA CON VITAMINA B12 CO-60
NM	260131	DOSIS TERAPEUTICA/ TRATAMIENTO DE POLICITEMIA VERA.
NM	260132	ESTUDIO DE ABSORCION CON GRASAS MARCADAS CON RADIOISOTOPO.
NM	260133	ESTUDIO DE ABSORCION Y EXCRECION DE GRASAS MARCADAS CON RADIOISOTOPO
NM	260134	RELACION PERFUSION/ VENTILACION CON XE-133.
NM	260135	TRATAMIENTO INTRAARTICULAR CON P-32 AU-198 COLOIDAL.
NM	260136	TRATAMIENTO PALIATIVO CON P-32 DE CANCER DE MAMA CON METASTASIS.
NM	260137	TRATAMIENTO CON P-32 U AU-198 POR DISEMINACION TUMORAL
NM	260201	CENTELLOGRAMA DE CEREBRO.
NM	260202	POR CADA POSICION SUBSIGUIENTE.
NM	260203	CENTELLOGRAFIA DE MEDULA OSEA.
NM	260204	MIELOGRAFIA ISOTOPICA.
NM	260205	CISTERNOGRAFIA ISOTOPICA.
NM	260206	FISTULOGRAFIA ISOTOPICA DEL L.C.R.
NM	260207	VENTRICULOGRAFIA ISOTOPICA.
NM	260208	CENTELLOGRAMA OSEO (A CABEZAL MOVIL - LINEAL)
NM	260209	AREAS SUBSIGUIENTES.
NM	260210	CENTELLOGRAFIA DE ARTICULACIONES.
NM	260211	CENTELLOGRAMA TIROIDES LINEAL.
NM	260212	CENTELLOGRAMA DE TIROIDES Y MEDIASTINO.

NOM	COD. PRESTAC.	DESCRIPCIÓN
NM	260213	BARRIDO TOTAL PARA CARCINOMA DE TIROIDES.
NM	260214	CENTELLOGRAMA DE PARATIROIDES.
NM	260215	CENTELLOGRAMA DE GLANDULAS SALIVALES.
NM	260216	CENTELLOGRAMA DE PULMON.
NM	260217	CENTELLOGRAMA HEPATICO.
NM	260218	CENTELLOGRAFIA DEL POOL VASCULAR HEPATICO.
NM	260219	CENTELLOGRAMA DE PANCREAS.
NM	260220	CENTELLOGRAMA DE BAZO.
NM	260221	CENTELLOGRAMA RENAL (BILATERAL) C/DMSA.
NM	260222	CENTELLOGRAFIA DEL POOL VASCULAR RENAL.
NM	260223	CENTELLOGRAMA DE PLACENTA.
NM	260224	CENTELLOGRAMA DE VIAS LINFATICAS.
NM	260225	POR POSICIONES ADICIONALES.
NM	260231	SPECT CARD. PERF. C/T. 201 ESFUERZO Y REDISTRIBUCION
NM	260232	SPECT CARD. PERF. C/T. 201 DIPIRIDAMOL Y REDISTRIBUCION
NM	260233	SPECT CARD. PERF. C/T. 201 C/DOBUTAMINA
NM	260234	EST.FUNC.VENTRICUL.IZQ.YPERF.MIOCARD.C/SPECT RYE C/MIBI
NM	260301	A.C.T.H.
NM	260302	ALDOSTERONA.
NM	260303	ALFAFETOPROTEINAS.
NM	260304	ANTICUERPOS ANTINUCLEARES PLASMATICOS.
NM	260305	ANGIOTENSINA I O II.
NM	260306	ANTIGENO DE LA HEPATITIS B.
NM	260307	A.M.P. - CICLICO.
NM	260308	CALCITONINA.
NM	260309	C.E.A. (CARCINOMA EMBRIOGENICO).
NM	260310	CORTISOL.
NM	260311	DIGITOXINA.
NM	260312	DIGOXINA.
NM	260313	ESTRADIOL.
NM	260314	ESTROGENOS TOTALES.
NM	260315	ESTRIOL PLASMATICO.
NM	260316	ESTRONA.
NM	260317	FERRITINA PLASMATICA.
NM	260318	F.S.H.
NM	260319	GLUCAGON PLASMATICO.
NM	260320	LACTOGENO PLACENTARIO.
NM	260321	L.H.
NM	260322	INMUNOGLOBULINA.
NM	260323	INSULINA.
NM	260324	PARATHORMONA.
NM	260325	POLYPEPTIDO INHIBIDOR GASTRICO (G.I.P.) PLASMATICO.
NM	260326	POLYPEPTIDO INTESTINAL VASOACTIVO (V.I.P.) PLASMA.
NM	260327	POLYPEPTIDO PANCREATICO.
NM	260328	PROINSULINA.
NM	260329	PROGESTERONA.
NM	260330	PROLACTINA.
NM	260331	PROSTAGLANDINA E, O F, O P.G.A., O P.G.B., O P.G. FI.
NM	260332	RENINA.
NM	260333	SOMATOTROFINA (S.T.H.).

NOM	COD. PRESTAC.	DESCRIPCIÓN
NM	260334	TESTOSTERONA.
NM	260335	TIROXINA PLASMATICA TOTAL (T4).
NM	260336	TIROXINA EFECTIVA (ERT).
NM	260337	TRI-IODOTIRONINA (T3).
NM	260338	TIROTROFINA (TSH).
NM	260371	DOSAJE DE PIRIDOXINA / HEMOCISTEMIA / METOTREXATEMIA
NM	260372	DOSAJE DE 25-OH VITAMINA D
NM	260375	DOSAJE DE FOLATO SERICO / INTRAERITROCITARIO
NM	260401	PRUEBA DE ESTIMULO DE LA SECRECION DE SOMATOTROFINA.
NM	260402	PRUEBA DE FRENO DE LA SECRECION DE SOMATOTROFINA.
NM	260403	PRUEBA DE ESTIMULO HIPOTALAMO-HIPOFISIARIA C/DETER.FSH
NM	260404	PRUEBA DE ESTIMULO HIPOTALAMO-HIPOFISIARIAC/DETER.DE LH
NM	260405	PRUEBA DE ESTIMULO GONADAL C/HORMONA GONADOTROFICA COR.
NM	260406	PRUEBA DE ESTIMULO GONADAL C/HGG C/DETER.TESTOSTERONA.
NM	260407	PRUEBA DE ESTIMULO CON TRH CON DETERMINACION DE TSH,ETC
NM	260408	PRUEBA DE ESTIMULO CON TRH CON DETERMINACION DE TSH,ETC
NM	260409	ESTIMULO HIPOTALAMICO-HIPOFISIARIO C/DETER. DE ACTH
NM	260410	INHIBICION HIPOTALAMICO-HIPOFISIARIA C/DET.DE ACTH
NM	260411	PRUEBAS INHIBICION DE MUQUET/SIMILARES C/DET.CORTISOL
NM	260412	ESTUDIO DEL RITMO CIRCADIANO DE CORTISOL.
NM	260413	PRUEBA EST.HIPOTALAMICA-HIPOFISIARIA C/DETER.PROLACTINA
NM	260414	PRUEBA DE INHIBICION HIPOTALAMICA-HIPOFISIARIA, ETC.
NM	260501	CENTELLOGRAMA DE CEREBRO.
NM	260502	CENTELLOGRAMA DE CEREBRO (POR CADA POSICION SUBSIGUI.).
NM	260503	CENTELLOGRAFIA DE MEDULA OSEA.
NM	260504	MIELOGRAFIA ISOTOPICA.
NM	260505	CISTERNOGRAFIA ISOTOPICA.
NM	260506	FISTULOGRAFIA ISOTOPICA DEL L.C.R.
NM	260507	VENTRICULOGRAFIA ISOTOPICA.
NM	260508	CENTELLOGRAMA OSEO (A CABEZAL FIJO-CÁMARA GAMMA)
NM	260509	CENTELLOGRAMA OSEO (AREAS SUBSIGUIENTES).
NM	260510	CENTELLOGRAFIA DE ARTICULACIONES.
NM	260511	CENTELLOGRAMA TIROIDES P/CAMARA GAMMA.
NM	260512	CENTELLOGRAMA DE TIROIDES Y MEDIASTINO.
NM	260513	BARRIDO TOTAL (PARA CARCINOMA DE TIROIDES).
NM	260514	CENTELLOGRAMA DE PARATIROIDES.
NM	260515	CENTELLOGRAMA DE GLANDULAS SALIVALES.
NM	260516	CENTELLOGRAMA DE PULMON.
NM	260517	CENTELLOGRAMA HEPATICO.
NM	260518	CENTELLOGRAFIA DEL POOL VASCULAR HEPATICO.
NM	260519	CENTELLOGRAMA DE PANCREAS.
NM	260520	CENTELLOGRAMA DE BAZO.
NM	260521	CENTELLOGRAMA RENAL (BILATERAL) C/DMSA.
NM	260522	CENTELLOGRAFIA DEL POOL VASCULAR RENAL.
NM	260523	CENTELLOGRAMA DE PLACENTA.
NM	260524	CENTELLOGRAMA DE VIAS LINFATICAS ABDOMINOINGUIALES,ETC.
NM	260525	ANGIOGRAFIA RADIOISOTOPICA POR AREA.
NM	260526	ESTUDIO DINAMICO RENAL C/DTPA.
NM	260527	RADIOCARDIOGRAMA.
NM	260528	PERFUSION SANGUINEA MIOCARDICA CON RADIOISOTOPOS.



<b>NOM</b>	<b>COD. PRESTAC.</b>	<b>DESCRIPCIÓN</b>
NM	260529	FLEBOGRAFIA RADIOISOTOPICA POR AREAS SAFENAS, ETC.
NM	260530	POR AREA ADICIONAL.
NM	260531	DINAMICA DEL TRANSITO ESOFAGO-GASTRICO.
NM	260532	DINAMICA TRANSITO INTESTINAL.
NM	260570	CENTELLOGRAMA RENAL DINAM. C/DTPA Y TEST FURSEMIDA
NM	260581	CENTELLOGRAMA OSEO CORPORAL TOTAL (INCLUYE ÁREAS SUBSIGUIENTES)
	<b>CAPITULO</b>	<b>NEUMONOLOGIA</b>
NM	280101	ESPIROMETRIA.
NM	280102	ESPIROMETRIA ANTES Y DESPUES DE USO DE BRONCODILATADOR.
NM	280103	BRONCOESPIROMETRIA.
NM	280104	TRAQUEOSCOPIA.
NM	280105	BRONCOSCOPIA CON INSTRUMENTAL RIGIDO.
NM	280106	BRONCOFIBROSCOPIA.
NM	280107	CURVA DE FLUJO VOLUMEN, CON O SIN ESPIROMETRIA.
NM	280108	DETERMINACION DE VOLUMENES PULMONARES.
NM	280109	ESTUDIO DE MECANICA PULMONAR.
NM	280110	ANALISIS DE GASES EN AIRE ESPIRADO Y EN SANGRE ARTERIO.
NM	280111	CAPACIDAD PULMONAR TOTAL Y VOL. RESIDUAL (T.DIL. HELIO)
NM	280115	VENTILACION VOLUNTARIA MAXIMA
NM	280170	ESPIROMETRIA COMPUTARIZADA
NM	280171	VIDEOBRONCOSCOPIA
NM	280172	CAPACIDAD DE DIFUSION
NM	280173	TEST DE EJERCICIO CARDIOPULMONAR C/INTERC. GASEOSO
NM	280174	DETERMINACION DE GAS TORACICO POR PLETISMOGRAFIA
NM	280175	ESTUDIO HIDROGENO ESPIRADO / TEST INTOLERANCIA LACTOSA, FRUCTOSA, ETC
NM	280177	PRESION MAXIMA BUCAL / RESPIRATORIA (PI MAX)
NM	280182	PRUEBA DE OXIGENO AL 100 % PARA CALCULO DE SHUNT
NM	280201	LAVADO ALVEOLAR
NM	280401	PRUEBA DE PROVOCACION BRONQUIAL C/ METACOLINA
	<b>CAPITULO</b>	<b>NEUROLOGIA</b>
NM	290101	ELECTROENCEFALOGRAFIA CON ACTIVACION SIMPLE.
NM	290102	ELECTROENCEFALOGRAFIA CON ACTIVACION COMPLEJA.
NM	290103	NISTAGMOGRAFIA, ELECTRORETINOGRAMA.
NM	290104	ELECTROMIOGRAFIA DE MIEMBROS SUPERIORES O INFER., OTROS.
NM	290105	ELECTROMIOGRAFIA DE LOS CUATRO MIEMBROS.
NM	290106	ELECTROMIOGRAFIA CON VELOCIDAD DE CONDUCCION.
NM	290107	REFLEXOGRAMA PATELAR Y/O AQUILIANO.
NM	290108	CRONAXIMETRIA.
NM	290109	ELECTRODIAGNOSTICO.
NM	290110	REOGRAMA CEREBRAL, CARDIACA O VASCULAR PERIFERICA.
NM	290111	POTENCIALES EVOCADOS DE CUALQ. VIA CONDUCCION O SENTIDO
NM	290168	ELECTROMIOGRAFIA COMPUTADA OTRAS REGIONES
NM	290171	ELECTROENCEFALOGRAMA DIGITAL O COMPUTADO
NM	290173	ELECTROMIOGRAFIA COMPUT. C/ VELOC. CONduc. 2 MIEMBROS
NM	290174	ESTUDIO DE BIOTENSOMETRIA
NM	290176	MONITOREO DE POTENCIALES EVOCADOS INTRAOPERATORIO
NM	290179	ELECTRORETINOGRAMA EN FRECUENCIA FLICKER
NM	290181	POTENCIALES EVOCADOS AUDITIVOS E.E.MULTIFRECUENCIAL
NM	290184	ELECTROMIOGRAFIA COMPUT. C/ VELOC. CONduc. 4 MIEMBROS
NM	290185	OXIMETRIA DE PULSO.

<b>NOM</b>	<b>COD. PRESTAC.</b>	<b>DESCRIPCIÓN</b>
NM	290191	ELECTROMIOGRAFIA DE ESFINTERES
	<b>CAPITULO</b>	<b>OFTALMOLOGIA</b>
NM	300101	OFTALMODINAMOMETRIA (BILATERAL)
NM	300102	CAMPO VISUAL (CAMPIMETRIA Y/O PERIMETRIA) BILATERAL.
NM	300104	FONDO DE OJO Y/O ESQUIASCOPIA (CON DILATACION PUPILAR) BILATERAL.
NM	300105	TONOMETRIA (BILATERAL).
NM	300106	TONOMETRIA EN NIÑOS CON ANESTESIA GENERAL (BILATERAL)
NM	300107	EJERCICIOS ORTOPTICOS, POR SESION.
NM	300108	GONIOSCOPIA. (BILATERAL)
NM	300109	CURVA TENSIONAL. (BILATERAL)
NM	300110	TONOGRAFIA (CON TONOGRAFO ELECTRONICO) BILATERAL.
NM	300111	RETINOGRAFIA BILATERAL
NM	300112	RETINOGRAFIA CON TRES PLACAS (BILATERAL).
NM	300113	RETINOFLUORESCENOLOGIA. (BILATERAL)
NM	300114	EXOFTALMOMETRIA. (BILATERAL)
NM	300115	EXTRACCION DE CUERPO EXTRAÑO CONJUNTIVAL.
NM	300116	EXTRACCION DE CUERPO EXTRAÑO EN CORNEA.
NM	300117	DEPILACION ELECTRICA DEL PARPADO (DE TODOS LOS ELEMENTO
NM	300118	DILATACION DE COND.LACRIMONASAL CON INTUBACION,PLOMBAJE
NM	300119	OFTALMOSCOPIA INDIRECTA BINOCULAR C/ESQUEMA D/FONDO D/OJO
NM	300120	ESTUDIO DE FIJACION EN EL ESTRABISMO (CON VISUSCOPIO).
NM	300121	CATERIZACION DE CONDUCTO LACRIMONASAL.
NM	300122	EXOFTALMOLOGIA PRESCRIPCION DE CRISTALES, ETC.
NM	300172	EXAMEN PREMATURO OFTALMOLOGICO. (BILATERAL)
NM	300201	CAMPIMETRIA O PERIMETRIA COMPUTARIZADA (BILATERAL)
NM	300202	PAQUIMETRIA COMPUTARIZADA (BILATERAL)
NM	300204	TOPOGRAFIA CORNEAL (BILATERAL)
NM	300270	BIOMETRIA OCULAR (BILATERAL)
NM	300271	ECOMETRIA BILATERAL
NM	300272	RECUENTO CELULAR ENDOTELIAL / MICROSCOPIA ESPECULAR BILATERAL
NM	300273	TEST DE LANCASTER BILATERAL
NM	300274	REFRACTOMETRIA COMPUTARIZADA (BILATERAL)
NM	300276	TEST DE VISION EN COLORES BILATERAL (ISHIHARA)
NM	300277	TEST DE SENSIBILIDAD DE CONTRASTE BILATERAL
NM	300282	QUERATOMETRIA COMPUTARIZADA BILATERAL
NM	300283	ESTUDIO DE OJO SECO BILATERAL (TEST: SCHRIMER, ROSA BENGALA, ETC)
NM	300284	ENDOSCOPIA LAGRIMAL
	<b>CAPITULO</b>	<b>OTORRINOLARINGOLOGIA</b>
NM	310101	EXAMEN FUNCIONAL LABERINTICO.
NM	310102	AUDIOMETRIA.
NM	310103	LOGOAUDEMIA.
NM	310104	PRUEBAS SUPRALIMINARES.
NM	310105	SELECCION DE OTOAMPLIFONOS INCLUYE RADSTRONICS.
NM	310107	TECNICA DE PROETZ.
NM	310109	IMPEDANCIOMETRIA / TIMPANOMETRIA / PRUEBA DE FUNCION TUBARIA.
NM	310110	EXAMEN FUNCIONAL DE NARIZ (RINOMANOMETRIA).
NM	310111	EXTRACCION DE CUERPO EXTRAÑO OIDO O TAPON CERUMEN.
NM	310112	TAPONAMIENTO NASAL ANTERIOR.
NM	310113	TAPONAMIENTO NASAL ANTEROPOSTERIOR.
NM	310114	EXTRACCION DE CUERPO EXTRAÑO EN NARIZ.

<b>NOM</b>	<b>COD. PRESTAC.</b>	<b>DESCRIPCIÓN</b>
NM	310115	CAUTERIZACION DE NARIZ.
NM	310116	LAVAJE DE SENO PARANASAL UNI O BILATERAL.
NM	310117	LARINGOSCOPIA INDIRECTA DIAGNOSTICA.
NM	310118	LARINGOSCOPIA DIRECTA.
NM	310119	EXPRESION DE ADENOIDES O LAVAJE RINOADENOIDEO.
NM	310120	EXTRACCION DE CALCULO SALIVAL, SIN INCISION, ETC.
NM	310121	INYECCION DE SUSTANCIA RADIOPACA PARA BRONCOGRAFIA.
NM	310122	OTOMICROSCOPIA.
NM	310123	RINO-SINUSO FIBROSCOPIA DIAGNOSTICA.
NM	310124	FARINGO LARINGO FIBROSCOPIA
NM	310125	TRAT.DE LESIONES O.R.L. POR MEDIOS FISICOS Y QUIMICOS
NM	310170	IMITANCIOMETRIA AUDIOMETRICA
NM	310171	VIDEOENDOSCOPIA DE OIDO
NM	310172	OTOEMISIONES ACUSTICAS
NM	310176	OTOVIDEOMICROSCOPIA
NM	310177	SCREENING AUDITIVO
NM	310178	ESTUDIO DE LA FUNCION AUDITIVA
NM	310179	VIDEOENDOSCOPIA DE NARIZ
NM	310180	VIDEOENDOSCOPIA DE LARINGE
NM	310181	EXAMEN VESTIBULAR COMPLETO
NM	310182	AUDIOMETRIA POR JUEGO
NM	310183	DETECCION PRECOZ DE HIPOACUSIA
NM	310184	SELECCION DE AUDIFONOS COMPUTARIZADA
NM	310185	RINOFIBROVIDEOLARINGOSCOPIA
NM	310186	ESTROBOSCOPIA / ESTUDIO DE LA VOZ
NM	310187	LABORATORIO DE VOZ
NM	310188	BARRIDO DE VOZ
NM	310189	CITOGRAMA NASAL
NM	310195	ACUFENOMETRIA / ACUMETRIA
	<b>CAPITULO</b>	<b>PSIQUIATRIA</b>
NM	330109	SUEÑO PROLONGADO.
NM	330110	REFLEJOS CONDICIONADOS.
	<b>CAPITULO</b>	<b>RADIOLOGIA</b>
NM	340101	RADIOSCOPIA SIMPLE.
NM	340102	RADIOSCOPIA CON INTENSIFICADOR DE IMAGENES.
NM	340103	RADIOSCOPIA CON CIRCUITO CERRADO DE TELEVISION.
NM	340170	USO DE VIDEO
NM	340171	USO DE ENDOSCOPIO
NM	340172	INTENSIFICADOR ARCO EN C
NM	340173	RADIOLOCALIZACION
NM	340201	RADIOGRAFIA DEL CRANEO, CARA, SENOS PARANASALES O CAVUN
NM	340202	RADIOGRAFIA DEL CRANEO, CARA, SENOS PARANASALES (SUBS.)
NM	340203	RADIOLOGIA TEMPORAL O AGUJEROS OPTICOS, COMPARATIVOS.
NM	340204	RADIOLOGIA ARTICULACION TEMPOROMANDIBULAR.
NM	340205	ORTOPANTOMOGRFIA (PANORAMICA DE CARA O CRANEO).
NM	340206	ORTOPANTOMOGRFIA (POR EXPOSICION SUBSIGUIENTE I)
NM	340207	TELERRADIOGRAFIA D/CRANEO Y/O PERFIL FACIAL.
NM	340208	TELERRADIOGRAFIA D/CRANEO Y/O PERFIL FACIAL C/CEF. SUB.
NM	340209	RADIOGRAFIA DE RAQUIS (COLUMNA).
NM	340210	RADIOGRAFIA DE RAQUIS (COLUMNA):P/C/EXPOSIC.SUBSIG.B.

NOM	COD. PRESTAC.	DESCRIPCIÓN
NM	340211	RADIOGRAFIA DE HOMBRO, HUMERO, PELVIS, CADERA Y FEMUR:
NM	340212	RADIOGRAFIA DE HOMBRO, HUMERO, PELVIS, CADERA/FEM. SUB.
NM	340213	RADIOLOGIA DE ANTEBRAZO, CODO, MANO, RODILLA, ETC.
NM	340214	MEDICION COMP. MIEMBROS INFERIORES / ESCANOGRAMA / PANGONOGRAMA
NM	340215	RADIOGRAFIA AMPLIADA O MACRORADIOGRAFIA. (A).
NM	340216	ARTROGRAFIA.
NM	340217	ARTROGRAFIA (SIN HONORARIO DE ESPECIALISTA):P/C/EXP.S.A
NM	340218	UNA PLACA (APICAL).(A).
NM	340219	UNA PLACA OCLUSAL (A).
NM	340220	SEMISERIADA HASTA 7 (SIETE) PLACAS. (A).
NM	340221	SERIADA DE 7 (SIETE) A 14 (CATORCE) PLACAS. (A).
NM	340270	ESPINOGRAMA DE COLUMNA (FRENTE Y PERFIL)
NM	340271	ESTUDIO CEFALOMETRICO
NM	340301	RADIOLOGIA TORAX.
NM	340302	RADIOGRAFIA O TELERRADIOGRAFIA DE TORAX. EXP. SUBS.
NM	340303	BRONCOGRAFIA.
NM	340304	NEUMOMEDIASTINO.
NM	340401	SIALOGRAFIA.
NM	340402	ESOFAGO-ESTUDIO SERIADO-.
NM	340403	RADIOLOGIA SERIADA GASTRODUODENAL.
NM	340404	RADIOLOGIA SERIADA GASTRODUODENAL,TECN. DOBLE CONTRASTE
NM	340405	ESTUDIO SERIADO ESOFAGOGASTRODUODENAL.
NM	340406	DUODENOGRAMA HIPOTONICA.
NM	340407	TRANSITO DE INTESTINO DELGADO O DE COLON.
NM	340408	RADIOLOGIA SERIADA ILEOCECOAPENDICULAR.
NM	340409	RADIOLOGIA COLON POR ENEMA Y EVACUADO.
NM	340410	COLON POR ENEMA Y EVACUADO (MINIMO 5 PLACAS).
NM	340411	RADIOLOGIA COLON POR ENEMA E INSUFLADO.
NM	340412	RADIOLOGIA COLON POR ENEMA EVACUADO Y DOBLE CONTRASTE.
NM	340413	COLECISTOGRAFIA ORAL INCLUYE PRUEBA DE EVACUACION.
NM	340414	COLECISTOGRAFIA ENDOVENOSA (INCLUYE PRUEBA DE EVACUAC.)
NM	340415	COLANGIOGRAFIA ENDOVENOSA.
NM	340416	COLANGIOGRAFIA OPERATORIA.
NM	340417	COLANGIOGRAFIA OPERATORIA (POR CADA PLACA SUBSIGUIENTE)
NM	340418	FISTULOCOLANGIOGRAFIA (COLANGIOGRAFIA POSTOPERATORIA),
NM	340419	COLANGIOGRAFIA RETROGRADA POR FIBROSCOPIA.
NM	340420	NEUMOPERITONEOGRAFIA, RETRONEUMOPERITONEOGRAFIA.
NM	340421	RADIOLOGIA SIMPLE DE ABDOMEN.
NM	340422	RADIOGRAFIA SIMPLE DE ABDOMEN, P/C/EXPOSICION SUB.A'.
NM	340501	RADIOLOGIA SIMPLE DE ARBOL URINARIO.
NM	340502	UROGRAMA EXCRETOR PIELOGRAFIA DESCENDENTE.
NM	340503	UROGRAMA EXCRETOR CON EST. VESICAL PRE Y POSMICCIONAL.
NM	340504	UROGRAMA MINUTADO O POR GOTEO PIELOGRAFIA POR PERFUSION
NM	340505	PIELOGRAFIA ASCENDENTE.
NM	340506	PIELOGRAFIA ASCENDENTE. POR EXPOSICION SUBSIGUIENTE B.
NM	340507	CISTOURETROGRAFIA MICCIONAL CISTOURETROGRAFIA ASCENDEN.
NM	340508	CISTOURETROGRAFIA PARA ESTUDIO DE INCONTINENCIA.
NM	340570	PIELOGRAFIA ANTEROGRADA POR PUNCION
NM	340601	MAMOGRAFIA. SENOGRAFIA.
NM	340602	MAMOGRAFIA, PROYECCION AXILAR.

NOM	COD. PRESTAC.	DESCRIPCIÓN
NM	340603	GALACTOGRAFIA.
NM	340604	HISTEROSALPINGOGRAFIA CON PRUEBA DE COTTE.
NM	340605	PELVINEUMOGRAFIA.
NM	340606	GINECOGRAFIA.
NM	340607	PELVIMETRIA RADIOLOGICA.
NM	340608	RADIOGRAFIA DEL EMBARAZO (DIRECTA DE ABDOMEN). (C).
NM	340670	MAGNIFICACION (MAMOGRAFIA)
NM	340671	MAMOGRAFIA DE ALTA RESOLUCION (INCLUYE PROYEC. AXILAR)
NM	340672	MAMOGRAFIA CON TECNICA EKLUND
NM	340673	MAMOGRAFIA DIGITAL
NM	340675	MAMOGRAFIA MAGNIFICADA DIGITAL POR LADO
NM	340701	SINUSOGRAFIA POR CATETERISMO.
NM	340702	VENTRICULOGRAFIA P/INYECCION MED.CONTRASTANTE LIQ./GAS.
NM	340703	ARTERIOGRAFIA CEREBRAL POR CATETERISMO.
NM	340704	ARTERIOGRAFIA CAROTIDEA O VERTEBRAL.
NM	340705	NEUMOENCEFALOVENTRICULOGRAFIA FRACCIONADA CISTERNOGRAF.
NM	340706	MIELOGRAFIA ASCENDENTE O DESCENDENTE:ETC.
NM	340707	DISCOGRAFIA NEUROGRAFIA EPIDUROGRAFIA.
NM	340804	CARDIOGRAFIA O ANGIOCARDIOGRAFIA.
NM	340805	CORONARIOGRAFIA INCLUYE VENTRICULOGRAFIA.
NM	340806	INVESTIGACION DE FISTULAS VASCULARES PULMONARES.
NM	340807	PANARTERIOGRAFIA D/CAYADO Y AORTICO VASOS D/CUELLO,ETC.
NM	340808	AORTOGRAFIA.
NM	340809	AORTOGRAFIA POR PUNCION LUMBAR, P/C/EXPOSICION SUBSIG.
NM	340810	ARTERIOGRAFIA DE ARTERIAS MEDULARES Y/O INTERCOSTALES.
NM	340811	ARTERIOGRAFIA SELECTIVA DE LAS RAMAS DE LA AORTA ABDOM.
NM	340812	ARTERIOGRAFIA PERIFERICA DE MIEMBROS.
NM	340814	CAVOGRAFIA.
NM	340815	CAVOGRAFIA.(P/C/EXPOSIC.SUBSIG.Y HASTA 4 EXPOSIC.)B.
NM	340816	ESPLENOPORTOGRAFIA POR PUNCION ESPLENICA.
NM	340817	ESPLENOPORTOGRAFIA POR PUNCION ESPLENICA. EXP. SUBS.
NM	340818	FLEBOGRAFIA SELECT.DE AFLUENTES ABDOMINALES O TORAC.ETC
NM	340819	FLEBOGRAFIA SELECTIVA DE AFLUENTES ABDOMINALES/TO.SUBS.
NM	340820	FLEBOGRAFIA DE MIEMBRO SUPERIOR O INFERIOR.
NM	340821	FLEBOGRAFIA DE MIEMBRO SUPERIOR O INFERIOR. EXP.SUBS.
NM	340822	LINFOGRAFIA POR EXPOSICION.
NM	340901	T.A.C. LINEAL.
NM	340902	T.A.C. HIPOCICLOIDAL POLITOMOGRAFIA.
NM	340903	FISTULOGRAFIA.
NM	340904	DACRIOCISTOGRAFIA.
NM	340905	RADIOGRAFIA EN QUIROFANO O HABITACION.
NM	340906	RADIOGRAFIA EN QUIROFANO O HABITACION, ETC. EXP. SUBS.
NM	340907	RADIOGRAFIA EN QUIROFANO C/AMPLIFICADORES D/IMAGENES.
NM	340908	RADIOGRAFIA A DOMICILIO.
NM	340909	RADIOGRAFIA A DOMICILIO (EN RADIO URBANO). EXP. SUBS.
NM	341001	T.A.C. CEREBRAL.
NM	341002	T.A.C. CEREBRAL REFORZADA.
NM	341003	T.A.C. CEREBRAL DE CONTROL. (I)
NM	341004	T.A.C. OFTALMOLOGICA.
NM	341005	T.A.C. TIROIDEA.

<b>NOM</b>	<b>COD. PRESTAC.</b>	<b>DESCRIPCIÓN</b>
NM	341006	T.A.C. MAMARIA.
NM	341007	T.A.C. GINECOLOGICA.
NM	341008	T.A.C. DE ABDOMEN Y PELVIS
NM	341009	T.A.C. HEPATOBILIAR, ESPLENICA, PANCREATICA.
NM	341010	T.A.C. TORACICA.
NM	341011	T.A.C. VEJIGA Y PROSTATA.
NM	341012	T.A.C. DE OTROS ORGANOS Y REGIONES.
NM	341013	T.A.C. DE COLUMNA.
NM	341078	UROTAC / PIELOTAC
NM	341201	DENSITOMETRIA OSEA TOTAL
NM	341202	DENSITOMETRIA OSEA POR REGION
NM	341203	DENSITOMETRIA OSEA DOS REGIONES
	<b>CAPITULO</b>	<b>TERAPIA RADIANTE</b>
NM	350101	ROENTGENOTERAPIA SUPERFICIAL O PROFUNDA.
	<b>CAPITULO</b>	<b>UROLOGIA</b>
NM	360101	URETROCISTOSCOPIA CON INSTRUMENTAL RIGIDO.
NM	360102	URETROCISTOFIBROSCOPIA.
NM	360103	SONDAJE VESICAL.
NM	360104	SONDAJE VESICAL (PARA CISTOGRAFIA DE REPLESION, URETROCISTOGRAFIA).
NM	360105	CISTOTONOMANOMETRIA.
NM	360106	DILATACION URETRAL.
NM	360107	URETROSOCPIA.
NM	360108	URETROCISTOURETEROFIBROSCOPIA CON VIDEOSCOPIA
NM	360111	ESTUDIO URODINAMICO COMPLETO
NM	360112	PENEOSCOPIA
NM	360170	URETEROSCOPIA
NM	360171	FLUJOMETRIA
NM	360172	SCANNING VESICAL
NM	360173	ESTUDIO METABOLICO DE LA LITIASIS RENAL
NM	360174	REGISCAN C/ D.V.A. (TEST TUMESCENCIA PENEANA)
	<b>CAPITULO</b>	<b>TRATAMIENTOS ESPECIALES</b>
NM	380101	PUVATERAPIA
NM	380271	CURACION DE CATETER
NM	380372	CUIDADOS PALIATIVOS
	<b>CAPITULO</b>	<b>ASISTENCIA EN CONSULTORIO Y DOMICILIO</b>
NM	420101	CONSULTA EN CONSULTORIO
NM	420103	CONSULTA MEDICA EN HORARIO NOCTURNO Y/O DIAS FERIADOS.
NM	420170	CONSULTA HEMATOLOGIA EN PAC. ANTICOAGULADOS
NM	420173	CONSULTA VESTIDA
NM	420174	CONSULTA VESTIDA, UNA POR AÑO
NM	420178	CONSULTA ESPECIAL
NM	420179	CONSULTA OFTALMOLOGICA DE URGENCIA
NM	420181	CONSULTA DIAGNOSTICA O REEVALUACION (ALERGIA)
NM	420182	CONSULTA POR GUARDIA
NM	420184	CONSULTA DE URGENCIA
NM	420201	CONSULTA EN DOMICILIO.
NM	420203	VISITA MEDICA. EN HORARIO NOCTURNO Y/O EN DIAS FERIADOS
NM	420274	VISITA DE ENFERMERIA DOMICILIARIA

NOM	COD. PRESTAC.	DESCRIPCIÓN
	<b>CAPITULO</b>	<b>PRESTACIONES SANATORIALES Y DE ENFERMERIA</b>
NM	430109	MODULO DIAGNOSTICO / OBSERVACION EN GUARDIA / PISO HASTA 8HS O UCE
NM	430175	SALA / MODULO DE RECUPERACION
NM	430201	CURACIONES.
NM	430202	CURACIONES QUEMADOS.
NM	430301	INYECCIONES EN CONSULTORIO EXTERNO, CADA APLICACION.
NM	430370	INYECCIONES A DOMICILIO
NM	430371	TOMA DE PRESION ARTERIAL / OTROS DE ENFERMERÍA
NM	430374	COLOCACION DE SONDA (ENFERMERIA)
NM	430401	NEBULIZACION (INCLUIDO OXIGENO).
NM	430402	NEBULIZACION CON RESPIRADOR (INCLUIDO OXIGENO).

### EN INTERNACIÓN

**NINGUNA PRÁCTICA REQUIERE DE AUTORIZACIÓN PREVIA A EXCEPCIÓN DE CÓDIGOS QUIRÚRGICOS Y ALIMENTACIÓN PARENTERAL / ENTERAL.**



## **PLANES**

SanCor 1000 y SanCor 500

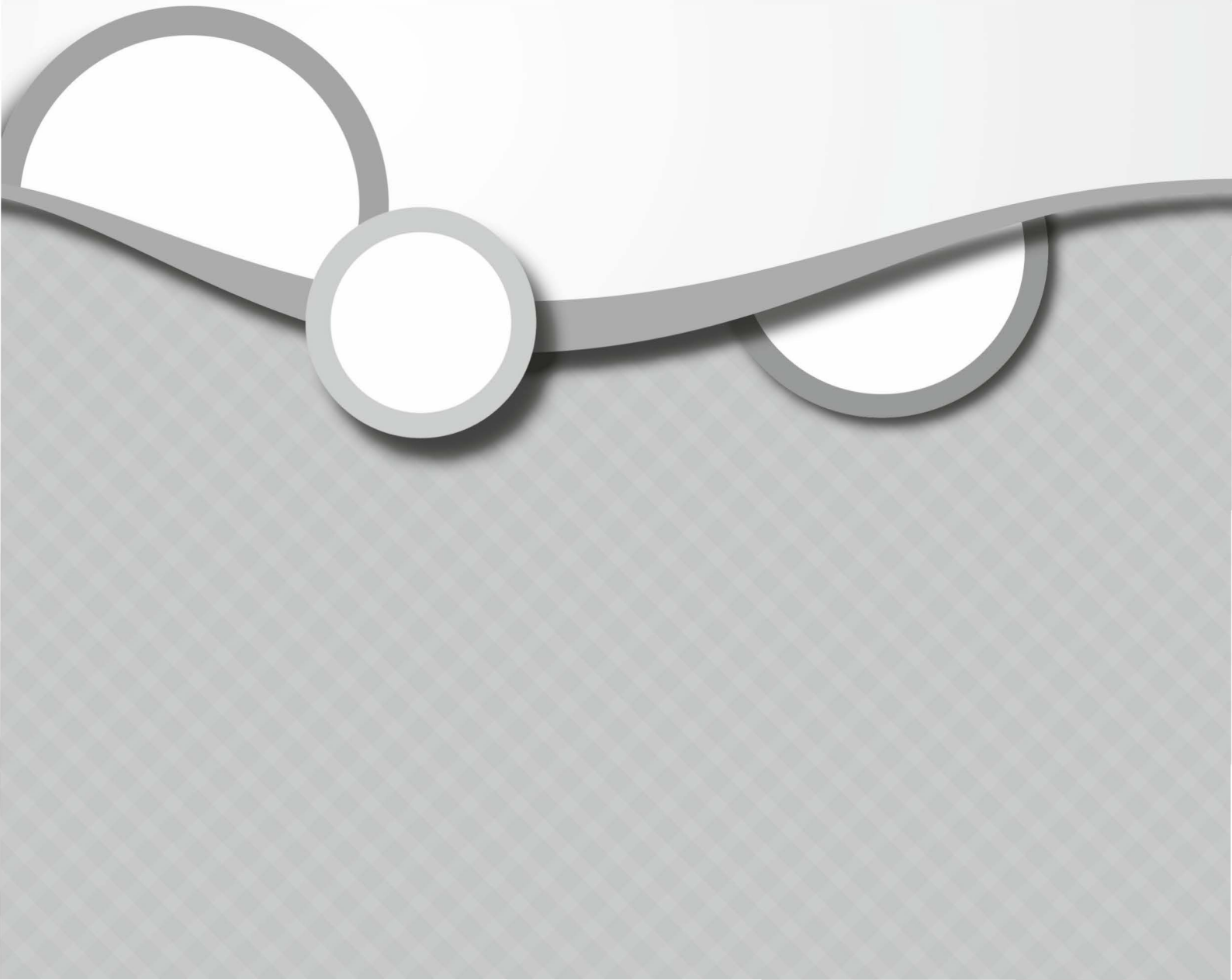



<b>NOM</b>	<b>COD. PRESTAC.</b>	<b>DESCRIPCIÓN</b>
	<b>CAPITULO</b>	<b>OPERACIONES EN EL APARATO GENITAL FEMENINO Y OBSTETRICIA</b>
NM	110217	COLOCACION DE DISPOSITIVO INTRAUTERINO (INCLUYE DIU).
NM	118010	TOPICACIONES
	<b>CAPITULO</b>	<b>OPERACIONES EN EL APARATO MUSCULO ESQUELETICO</b>
NM	120801	ARTROCENTESIS (DIAGNOSTICA, TERAPEUTICA, PARA ARTROGRAF).
NM	121801	INFILTRACIONES MUSCULARES, PERIARTICULAR.
NM	121901	FRONDA ARTICULAR PARA MAXILARES.
NM	121902	YESO PARA NARIZ.
NM	121903	MINERVA.
NM	121904	COLLAR DE SHANZ ENYESADO.
NM	121905	VENDAJE DE SHANZ.
NM	121906	CORSET.
NM	121907	CORSELETE.
NM	121908	CORSET DE RISSER O SIMILARES.
NM	121909	LECHO DE LORENZ HASTA CADERA.
NM	121910	LECHO DE LORENZ HASTA PIE.
NM	121911	VENDAJE DE CINGULO PARA COSTILLA.
NM	121912	VENDAJE EN OCHO ENYESADO.
NM	121913	VENDAJE DE ROBERT JONES (ACROMIO CLAVICULAR).
NM	121914	VELPEAU DE YESO.
NM	121915	VENDAJE DE VELPEAU.
NM	121916	YESO TORACO-BRAQUIAL.
NM	121917	YESO BRAQUIPALMAR.
NM	121918	YESO COLGANTE.
NM	121919	YESO ANTEBRAQUIPALMAR.
NM	121920	MANO DE YESO.
NM	121921	VALVA LARGA PARA MIEMBROS.
NM	121922	VALVA CORTA PARA MIEMBROS.
NM	121923	YESO PELVIPEDICO.
NM	121924	DUCROQUET.
NM	121925	CALZA DE YESO (YESO CRURO-PEDICO).
NM	121926	BOTA LARGA DE YESO.
NM	121927	BOTA CORTA DE YESO.
NM	121928	BOTIN DE YESO.
NM	121929	VALVA LARGA DE MIEMBRO INFERIOR.
NM	121930	VALVA CORTA DE MIEMBRO INFERIOR.
NM	121931	PASTA DE UNNA
NM	121932	TRACCION CONTINUA DE PARTES BLANDAS.
NM	121933	TRACCION DE COTREL-CEFALO PELVICO.
NM	121934	TRACCION CONTINUA ESQUELETICA CEFALICA.
NM	121935	TRACCION CONTINUA ESQUELETICA CEFALOPELVICA.
NM	121936	TRACCION CONTINUA ESQUELETICA DE MIEMBRO SUPERIOR O INF
	<b>CAPITULO</b>	<b>OPERACIONES EN LA PIEL Y TEJIDO SUBCUTANEO</b>
NM	130101	ESCISION DE QUISTE DERMOIDEO SACROCOCCIGEO.
NM	130102	ESCISION AMPLIA DE LESION DE PIEL TUMOR MALIGNO.
NM	130103	ESCISION RADICAL DE ANGIOMA CAVERNOSO MAYOR.
NM	130104	ESCISION LOCAL DE LESION DE PIEL O GLANDULA.
NM	130105	INCISION Y DRENAJE DE ABSCESO SUPERFICIAL, ETC.
NM	130106	DESTRUCCION DE LESION DE PIEL.

<b>NOM</b>	<b>COD. PRESTAC.</b>	<b>DESCRIPCIÓN</b>
NM	130107	DESTRUCCION DE LESION DE PIEL VERRUGA.
NM	130108	BIOPSIA DE PIEL Y/O TEJIDO CELULAR SUBCUTANEO.
NM	130109	ESCISION DE UÑA, LECHO O REPLIEGUE UNGUEAL.
NM	130110	SUTURAS DE HERIDAS.
NM	130112	ESCISION DE TUMOR DE TEJIDO CELULAR SUBCUTANEO (LIPOMA)
NM	130113	ESCISION DE LIPOMA GIGANTE.
NM	130114	INCISION Y DRENAJE DE ABSCESO PROFUNDO SUBAPONEUROTICO.
NM	130115	IMPLANTACION DE "PELLETS" EN TEJIDO SUBCUTANEO.
	<b>CAPITULO</b>	<b>ALERGIA</b>
NM	140101	TESTIFICACION TOTAL.
NM	140102	TESTIFICACION PARCIAL (HASTA 4 SESIONES).
NM	140103	TESTIFICACION POR DROGAS PARA ESTUDIOS O TRATAMIENTOS.
NM	140104	TRATAMIENTO DESENSIBILIZANTE (PROVISION DE ANTIGENOS).
NM	140170	TEST DESAFIO FLUORESCENCIA
NM	140172	PRICK-TEST
NM	140174	TESTIFICACION CON ALERGENOS ALIMENTICIOS
	<b>CAPITULO</b>	<b>ANATOMIA PATOLOGICA</b>
NM	150101	BIOPSIA POR INCISION O POR PUNCION (GANGLIO, ETC.).
NM	150102	ESTUDIO MACRO Y MICROSCOPICO DE PIEZA OPERATORIA.
NM	150103	ESTUDIO MACRO Y MICROSCOPICO DE PIEZA DE RESECCION.
NM	150104	BIOPSIA POR CONGELACION Y ESTUDIO DIFERIDO.
NM	150105	ESTUDIO BIOPSIICO SERIADO Y SEMISERIADO.
NM	150106	CITOLOGIA EXFOLIATIVA ONCOLOGICA.
NM	150107	CITOLOGIA EXFOLIATIVA HORMONAL.
NM	150108	NECROPSIA DE NEONATO O DE LACTANTE.
NM	150110	CITOLOGIA EXFOLIATIVA ONCOLOGICA BRONQUIAL.
NM	150111	CITOLOGIA EXFOLIATIVA ONCOLOGICA DE LIQUIDOS TRASUDADOS
	<b>CAPITULO</b>	<b>ANESTESIOLOGIA</b>
NM	160101	ANESTESIA MINIMA P/PROCEDIMIENTO DIAGNOSTICO
NM	160102	ANALGESIA REGIONAL CONTINUA.
NM	160103	ANALGESIA REGIONAL P/BLOQUEO SUBARACNOIDEO.
NM	160104	HIPOTERMIA CONTROLADA Y/O NEUROLEPTOANALGESIA.
NM	160105	INTUBACION ENDOTRAQUEAL (FUERA DEL ACTO OPERATORIO).
	<b>CAPITULO</b>	<b>CARDIOLOGIA</b>
NM	170101	ELECTROCARDIOGRAMA EN CONSULTORIO.
NM	170102	ELECTROCARDIOGRAMA A DOMICILIO.
NM	170103	ELECTROCARDIOGRAMA DEL HAZ DE HIS.
NM	170104	ELECTROCARDIOGRAMA DE HOLTER (POR 24 HORAS) UN CANAL.
NM	170105	SOBREESTIMULACION CARDIACA.
NM	170106	ELECTROCARDIOGRAMA CON DERIVACION INTRAESOFAGICA.
NM	170107	VECTOCARDIOGRAMA.
NM	170108	FONOMEKANOCARDIOGRAMA,C/UNA DERIV.ELECTROCARDIOGRAFICA.
NM	170109	MONITORAJE OPERATORIO.
NM	170110	CARDIOVERSION-NO EN U.T.I-
NM	170111	ERGOMETRIA(HASTA 3 O 6 DERIVACIONES)
NM	170112	CURVAS DE DILUCION.
NM	170113	OSCILOMETRIA.
NM	170114	PLETISMOGRAFIA.
NM	170115	FLUXOMETRIA DOPPLER.

<b>NOM</b>	<b>COD. PRESTAC.</b>	<b>DESCRIPCIÓN</b>
NM	170116	TERMODILUCION.
NM	170117	REHABILITACION DEL CARDIOPATA.
NM	170118	ELECTROCARDIOGRAMA DE HOLTER-24 HORAS-MAS DE 1 CANAL.
NM	170119	TILT-TEST
NM	170120	MONIT.AMBULAT. DE TENSION ARTERIAL (PRESUROMETRIA).
NM	170171	ERGOMETRIA COMP.(12 DERIVACIONES)
NM	170173	CONTROL DE MARCAPASO
NM	170175	CONTROL DE CARDIODESFIBRILADOR
NM	170177	ELECTROCARDIOGRAMA (ECG) CON RIESGO QUIRURGICO
NM	170178	VELOCIDAD DE ONDA DE PULSO (VOP) FUNCION ENDOTELIAL
	<b>CAPITULO</b>	<b>ECOGRAFIA - ECODOPPLER</b>
NM	180101	ECOCARDIOGRAMA COMPLETO A M Y B.
NM	180102	ECOCARDIOGRAMA COMPLETO, CON REGISTRO CONTINUO O VIDEO.
NM	180103	ECOCARDIOGRAMA COMPLETO, CON ECOSCOPIA (MODO B).
NM	180104	ECOGRAFIA TOCGINECOLOGICA CON O SIN TRASDUCTOR VAGINAL
NM	180106	ECOGRAFIA MAMARIA BILATERAL / ECOTOMOGRAFIA.
NM	180107	ECOGRAFIA CEREBRAL / TRANSFONTANELAR
NM	180109	ECOGRAFIA OFTALMOLOGICA UNI O BILATERAL.
NM	180110	ECOGRAFIA TIROIDEA.
NM	180111	ECOGRAFIA DE TESTICULOS.
NM	180112	ECOGRAFIA COMPLETA DE ABDOMEN.
NM	180113	ECOGRAFIA HEPATO BILIAR, ESPLENICA O TORACICA.
NM	180114	ECOGRAFIA DE VEJIGA O PROSTATA C/S TRASDUCTOR RECTAL
NM	180116	ECOGRAFIA RENAL BILATERAL.
NM	180117	ECOGRAFIA DE AORTA ABDOMINAL DINAMICA Y ESTATICA.
NM	180118	ECOGRAFIA PANCREATICA O SUPRARRENAL.
NM	180121	ECOGRAFIA PARA LA AMNIOCENTESIS.
NM	180170	ECOGRAFIA TRANSRECTAL
NM	180171	ECOGRAFIA TRANSVAGINAL
NM	180175	ECOGRAFIA DE CADERA O PELVIS
NM	180177	ECOGRAFIA DE CUELLO
NM	180178	ECOGRAFIA DE ARTICULACIONES
NM	180180	HISTEROSONOGRAFIA
NM	180181	ECOGRAFIA TRANSLUCENCIA NUCAL
NM	180184	ECOGRAFIA MORFOLOGICA
NM	180185	SCAN FETAL
NM	180188	ECOGRAFIA DE OTROS ORGANOS Y REGIONES
NM	180190	ECOGRAFIA TRANSVAGINAL / TRANSRECTAL
NM	180201	ECODOPPLER PERIFERICO BLANCO Y NEGRO
NM	180203	ECODOPPLER COLOR CIRCUL. PORTAL-SUPRAHEPatico-CAVA.
NM	180204	ECODOPPLER COLOR ESPLENICO - CAVA
NM	180501	ECODOPPLER CARDIACO FETAL COLOR
NM	180502	ECODOPPLER TRANSCRANEAL
NM	180503	ECODOPPLER COLOR VASCULAR FETAL (CIRCULAC. PLACENTARIA)
NM	180601	ECOGRAFIA DE PARTES BLANDAS
	<b>CAPITULO</b>	<b>ENDOCRINOLOGIA Y NUTRICION</b>
NM	190101	METABOLISMO BASAL.
	<b>CAPITULO</b>	<b>GASTROENTEROLOGIA</b>
NM	200101	TEST DE BERNSTEIN-PRUEBA DE PERFUSION ESOFAGICA.

<b>NOM</b>	<b>COD. PRESTAC.</b>	<b>DESCRIPCIÓN</b>
NM	200102	SONDEO GASTRICO FRACCIONADO PARA TEST SECRETORIO C/DROG
NM	200104	SONDEO C/ELECTRODO INTRAGAST.P/DETERMINACION DE PH.
NM	200105	SONDEO GASTR.PARA TEST SECRET.CON INSULINA TEST HOLLAND
NM	200107	SONDEO DUODENAL DE DOBLE LUZ P/ESTIMULACION PANCREATICA
NM	200108	CLEARENCE DE BROMOSULFTALEINA.
NM	200111	MOTILIDAD ESOFAGICA MANOMETRIA.
NM	200112	DETERMINACION DEL REFLUJO GASTROESOFAGICO.
NM	200113	LAVADO GASTRICO O ESOFAGICO EN PACIENTE.
NM	200115	COLOCACION DE SONDA BALON DE SENGSTAKEN.
NM	200116	BIOPSIA PERORAL ESOFAGICA O GASTRICA (INCLYE CEPILLADO)
NM	200120	ESOFAGOFIBROSCOPIA.
NM	200123	CANULACION ENDOSC.DE AMPOLLA DE VATER P/COLANGIO. RETR.
NM	200125	RECTOSIGMOIDOSCOPIA.
NM	200126	RECTOSIGMOIDOFIBROSCOPIA.
NM	200128	DILATAC.ESOFAGICA C/CTRL ENDOSCOPICO POR CUALQ.MECANIS
NM	200301	ESTUDIO DINAMICO DE GLANDULAS SALIVALES
NM	200401	ABLACION DE TUMORES ESOFAGICOS POR METODOS FIS.Y QUIM.
	<b>CAPITULO</b>	<b>GENETICA HUMANA</b>
NM	210101	ESTUDIO GENETICO COMPRENDE CONSULTAS.
NM	210102	DERMATOGLIFOS.
NM	210103	CROMATINA SEXUAL (EN MUCOSAS O SANGRE).
NM	210104	ANALISIS CROMOSOMICO DE CARIOTIPO SIMPLE.
NM	210105	ANALISIS CROMOSOMICO DE CARIOTIPO CON BANDAS G.
NM	210106	ANALISIS CROMOSOMICO DE CARIOTIPO CON BANDAS Q.
NM	210107	ANALISIS CROMOSOMICO DE CARIOTIPO CON BANDAS G - T Y Q.
NM	210174	ESTUDIO MOLECULAR PARA COREA DE HUNTINGTON
NM	210178	SCREENING PRE-NATAL C/DOS. HORM
NM	210179	SCREENING PRE-NATAL S/DOS. HORM
	<b>CAPITULO</b>	<b>GINECOLOGIA Y OBSTETRICIA</b>
NM	220101	COLPOSCOPIA.
NM	220102	COLPOCITOLOGIA, OBTENCION DEL MATERIAL POR SESION.
NM	220103	TEST DE SIMS - HUNER.
NM	220104	ESTUDIO DEL MOCO CERVICAL.
NM	220105	PERSUFLACION CON REGISTRO QUIMOGRAFICO.
NM	220106	PERSUFLACION HIDROTUBACION.
NM	220107	INSTILACION DE SUSTANCIA RADIOPACA.
NM	220108	CEPILLADO EPITELIO VAGINAL Y CERVICAL P/DETEC.HPV CA SITU
NM	220170	VULVOSCOPIA
NM	220171	MODULO PATOLOGIA CERVICAL
NM	220172	VIDEOCOLPOSCOPIA
NM	220201	AMNIOSCOPIA.
NM	220202	MONITOREO FETAL.
NM	220203	PSICOPROFILAXIS DEL PARTO METODO.
NM	220204	CONTROL OBSTETRICO DEL TRABAJO DE PARTO.
NM	220301	ESTUDIO DE MADURACION PULMONAR FETAL
	<b>CAPITULO</b>	<b>HEMATOLOGIA - INMUNOLOGIA</b>
NM	230101	ADHESIVIDAD PLAQUETARIA IN VIVO O IN VITRO.
NM	230102	AGREGACION PLAQUETARIA (MINIMO 3 SUSTANCIAS INDUCTORAS)
NM	230103	ADENOGRAMA.
NM	230104	INVESTIGACION DE AGLUTININAS, ETC.

<b>NOM</b>	<b>COD. PRESTAC.</b>	<b>DESCRIPCIÓN</b>
NM	230105	AGLUTININAS DEL SISTEMA ABO,ETC.
NM	230106	ANTICOAGULANTE CIRCULANTE, DETERMINACION DE.
NM	230107	ANTICUERPO, ELUCION DE.
NM	230108	ANTICUERPOS INMUNES (LANDSTEINER).
NM	230109	ANTICUERPOS INMUNES (WITEBESKY).
NM	230110	ANTIGLOBULINA HUMANA CON SUERO ANTINOGAMMA,ETC.
NM	230111	ANTITROMBINA, TITULACION DE.
NM	230112	AUTOHEMOLISIS, PRUEBA DE.
NM	230113	BENCE JONES, PROTEINA DE.
NM	230114	BILIRRUBINEMIA TOTAL (DIRECTA, INDIRECTA).
NM	230115	CELULAS FALCIFORMES O DREPRANOCITICAS O SICKLE CELLS.
NM	230116	CELULAS L E (MEDULA).
NM	230117	CELULAS L E (SANGRE).
NM	230118	COAGULACION Y SANGRIA (TIEMPO DE).
NM	230119	COAGULO, RETRACCION DE.
NM	230120	COOMBS DIRECTA, PRUEBA DE.
NM	230121	COOMBS INDIRECTA, PRUEBA DE (CUALITATIVA).
NM	230122	COOMBS INDIRECTA, PRUEBA DE (CUANTITATIVA).
NM	230123	CRIOAGLUTININAS.
NM	230124	CRIOGLOBULINAS.
NM	230125	CROMATINA SEXUAL.
NM	230126	DACIE, PRUEBA DE.
NM	230127	DAVIDSHON DIFERENCIADA, PRUEBA DE.
NM	230128	DONATH - LANDSTEINER CUANTITATIVA, PRUEBA DE.
NM	230129	ELECTROFORESIS S/PAPEL (HEMOGLOBINA O SUERO).
NM	230130	ELECTROFORESIS POLIACRILAMIDA CUALITATIVA.
NM	230131	ELECTROFORESIS POLIACRILAMIDA CUANTITATIVA.
NM	230132	EOSINOFILOS, RECUENTO DE.
NM	230133	ERITROSEDIMENTACION.
NM	230134	ESPECTROFOTOMETRIA DEL LIQUIDO AMNIOTICO.
NM	230135	ESPLENOGRAMA.
NM	230136	ESTADO SECRETOR.
NM	230137	ETANOL, PRUEBA DE GELIFICACION CON.
NM	230138	EXTON - ROSSE, PRUEBA DE.
NM	230139	FACTOR DE COAGULACION II (PROTOMBINA DUCKERT) EN PLASMA
NM	230140	FACTOR DE COAGULACION V.
NM	230141	FACTOR DE COAGULACION VII.
NM	230142	FACTORES DE COAGULACION COMPLEJO VII - X.
NM	230143	FACTOR DE COAGULACION VIII.
NM	230144	FACTOR DE COAGULACION IX.
NM	230145	FACTOR DE COAGULACION X.
NM	230146	FACTOR DE COAGULACION XI.
NM	230147	FACTOR DE COAGULACION XII.
NM	230148	FACTOR DE COAGULACION XIII CUALITATIVO.
NM	230149	FACTOR DE COAGULACION XIII SEMICUALITATIVO.
NM	230150	FERREMIA. SIDEREMIA.
NM	230151	FIBRINOGENO (SANGRE).
NM	230152	FIBRONILISINA (LISIS DE EUGLOBULINAS).
NM	230153	FOLICO ACIDO (MICROBIOLOGICO).
NM	230154	FORMULA LEUCOCITARIA.

<b>NOM</b>	<b>COD. PRESTAC.</b>	<b>DESCRIPCIÓN</b>
NM	230155	FOSFATASA ALCALINA LEUCOCITARIA (CITOQUIMICA).
NM	230156	GLOBULINA GAMMA (SUERO).
NM	230157	GLOBULINA GAMMA (LATEX).
NM	230158	GLOBULOS BLANCOS, RECUENTO.
NM	230159	GLOBULOS ROJOS, RECUENTO.
NM	230160	GLUCOGENO (CITOQUIMICO).
NM	230161	GLUCOGENO PREVIA DIGESTION (CITOQUIMICO).
NM	230162	GOTA GRUESA.
NM	230163	GRUPO SANGUINEO ABO.
NM	230164	HAM, PRUEBA DE.
NM	230165	HEINZ, CUERPOS DE.
NM	230166	HEMATIES, RESISTENCIA GLOBULAR OSMOTICA DE LOS.
NM	230167	HEMATIES, TRIPSINACION DE LOS. OTROS METODOS ENZIMATIC.
NM	230168	HEMATOCRITO.
NM	230169	HEMOAGLUTINACION PASIVA, PRUEBA DE (HEMATIES TANADOS).
NM	230170	HEMOAGLUTININAS (WIUGHAN).
NM	230171	HEMOAGLUTINOGENOS (SUBTIPOS DEL SISTEMA ABO).
NM	230172	HEMOAGLUTINOGENOS DU.
NM	230173	HEMOGLOBULINA, DOSAJE.
NM	230174	HEMOGLOBULINA, ELECTROFORESIS DE.
NM	230175	HEMOGLOBINA EN PLASMA.
NM	230176	HEMOGLOBINA, SOLUBILIDAD DE LA.
NM	230177	HEMOGLOBINA ALCALIRRESISTENTE.
NM	230178	HEMOGRAMA.INCLUYE RECUENTO DE HEMATIES,LEUCOCITOS,ETC.
NM	230179	HEMOSILINAS EN CALIENTE (TITULACION) O EN FRIO.
NM	230180	HEMOSIDERINA, INVESTIGACION (CITOQUIMICA).
NM	230181	HEPARINA, RESISTENCIA A LA, IN VITRO (SOULIER O SIMILAR
NM	230182	HEPARINA, RESISTENCIA A LA, IN VIVO (DE TAKATS).
NM	230183	HIPERHEPARINEMIA.
NM	230184	I B C (IRON BINDING CAPACITY).
NM	230185	IDENTIFIC.DE ANTICUERP.C/PANEL EN MEDIO SALINO O ALBUM.
NM	230186	INDICE OPSONOCITOFACIGO.
NM	230187	INMUNOELECTROFORESIS.
NM	230188	LATEX GLOBULINA GAMMA.
NM	230189	LATEX L E.
NM	230190	LAZO, PRUEBA DEL.
NM	230191	LEUCINOAMINOPEPTIDASA, TEST DE.
NM	230192	LEUCOAGLUTINACION, INHIBICION DE.
NM	230193	LEUCOAGLUTININAS, METODO DIRECTO.
NM	230194	LEUCOCITOS, RESISTENCIA DE LOS.
NM	230195	LEUCOPRECIPITINAS.
NM	230196	MAGNESIO (SANGRE).
NM	230197	MEDULOGRAMA. MIELOGRAMA.
NM	230198	MONONUCLEOSIS INFECCIOSA, REACCION PARA(MONO TEST).
NM	230199	PARASITOS HEMATICOS.
NM	230201	PAUL BUNELL, REACCION DE.
NM	230202	PEROXIDASAS.
NM	230203	PLAQUETAS, RECUENTO DE.
NM	230204	PLASMA RECALCIFICADO, TIEMPO DE.
NM	230205	PORFIRINAS (ORINA).

<b>NOM</b>	<b>COD. PRESTAC.</b>	<b>DESCRIPCIÓN</b>
NM	230206	PDF (PRODUCTO DE DEGRADACION FIBRINOGENO - FIBRINA).
NM	230207	PROACTIVADOR PLASMINOGENO.
NM	230208	PROTROMBINA (WARE, SEEGER).
NM	230209	PROTROMBINA, CONSUMO DE.
NM	230210	PROTROMBINA, TIEMPO DE (QUICK).
NM	230211	RECUESTO Y FORMULA.
NM	230212	REFFHUS, CURVA DE.
NM	230213	RH.
NM	230214	RH FACTOR C.(MAYUSCULA).
NM	230215	RH FACTOR C. (MINUSCULA).
NM	230216	RH FACTOR D.(MAYUSCULA)
NM	230217	RH FACTOR E. (MAYUSCULA).
NM	230218	RH FACTOR E (MINUSCULA).
NM	230219	RETICULOCITOS.
NM	230220	SIA, TEST DE.
NM	230221	SICKLE CELLS, INDUCCION QUIMICA.
NM	230222	SIDEROFILINA, CAPACIDAD DE SATURACION DE LA.
NM	230223	SULFATO DE PROTAMINA, PRUEBA DE GELIFICACION.
NM	230224	TROMBINA, PRUEBA DE LA GENERACION DE LA.
NM	230225	TROMBINA, TIEMPO DE.
NM	230226	TROMBOPLASTINA, PRUEBA DE LA GENERACION DE.
NM	230227	TROMBOPLASTINA, PRUEBA DE LA GENERACION DE.
NM	230228	TROMBOPLASTINA, PRUEBA DE LA GENERACION SIMPLIFICADA.
NM	230229	TROMBOPLASTINA, TIEMPO DE (PARCIAL).
NM	230230	TROMBO TEST DE OWEN.
NM	230231	TROMBOELASTOGRAMA.
NM	230232	XENODIAGNOSTICO (ESTUDIO COMPLETO).
NM	230271	SEROLOGIA EN RECEPTOR
NM	230273	HEMATOLOGIA - HEMOSTASIA
NM	230274	ESTUDIOS CITOPENICOS
NM	230275	ESTUDIOS CITOPENICOS SUBSIGUIENTES (VARIOS)
NM	230276	CREATININA (NB 191, 192 O 193)
NM	230277	PROTEINA C FUNCIONAL - NOM PROP
NM	230278	PROTEINA S TOTAL INMUNOLOGICA
NM	230279	PROTEINA S LIBRE INMUNOLOGICA
NM	230280	METILENTETRAHIDROFOLATO REDUCTASA (MTHRT)-PCR
NM	238016	ESTUDIO PRETRANSFUSIONAL / SEROLOGICO / COMPATIBILIDAD
	<b>CAPITULO</b>	<b>HEMOTERAPIA</b>
NM	240101	TRANSFUSION DE SANGRE HASTA 500 CM3
NM	240102	TRANSFUSION DE PLASMA HASTA 300 CM3.
NM	240103	TRANSFUSION DE HEMATIES SEDIMENTADOS HASTA 300 CM3.
NM	240104	TRANSFUS.DE GLOBULOS ROJ.LAVADOS HASTA 300CM3.
NM	240105	PLASMAFERESIS O ERITROFERESIS HASTA 500CC DE SANGR.TOT.
NM	240106	TRANSF.DE SANGRE SIN LEUCOCITOS C/S PLAQ.HASTA 500 CC
NM	240107	TRANSFUSION DE PLAQUETAS/LEUCOCITOS PROV.DE 500CC SANG.
NM	240108	EXANGUINEO-TRANSFUS.:POR LA 1ª UNIDAD DE HASTA 500 CC.
NM	240109	EXANGUINEO - TRANSFUS.:UNID.SUBSIGUIEN.DE 500CC O FRAC.
NM	240110	TRANSFUSION FETAL INTRA-UTERO.
NM	240111	SANGRIA POR RECOLECCION CON EQUIPO AL VACIO.
NM	240112	TRANSFUSION INTRAAMNIOTICA.

NOM	COD. PRESTAC.	DESCRIPCIÓN
NM	240113	TRANSFUS.DE CRIOPRECIPITADOS GAH PROV.DE 500CC SANGRE.
NM	240114	V.D.R.L. EN DADOR.
NM	240115	HUDDLESSON EN DADOR.
NM	240116	CHAGAS LATEX EN DADOR.
NM	240117	CHAGAS FIJACION DEL COMPLEMENTO EN DADOR.
NM	240118	CHAGAS HEMOAGLUTINACION EN DADOR.
NM	240119	ANTIGENO DE HEPATITIS B EN DADOR.
NM	240120	ANTICUERPOS ANTI VIH (METODO DE ELISA), EN DADOR.
NM	240121	ANTICUER.ANTI VIH(METODO DE AGLUTIN.DE PARTIC.EN GELAT.
NM	240171	TRANSFUSION HEMATIES(MÓD.-INC. SEROLOGÍA)(PMOE 240103)
NM	240172	MOD. PANEL COMP. TRANSFUNDIDA
NM	240201	AUTOTRANSFUSION
NM	241006	AFERESIS DE PLAQUETAS
NM	241101	ULTRAFILTRACION
NM	241102	ULTRAFILTRAC. C/FILTROS DE PROSORVA O SIMILARES(COMPL)
NM	241275	ESTUDIO VON WILLEBRAND (AG.V.W.-FACTOR VIII,IX,T,S,TQ-
NM	241372	AG P24 HIV
NM	241375	SEROLOGIA HEPATITIS C
NM	241376	ANTICOAGULANTE LUPICO VDRL
NM	241377	AC ANTI CARDIOLIPINAS
NM	241379	IRRADIACION DE PLAQUETAS
NM	241470	COUMADIN (230210-230229-230139)
NM	241473	DIMERO D
NM	241477	FACTOR PLAQUETARIO 3 DISP.
NM	241483	HEMATOLOGIA / HEMOTERAPIA (MODULO)
NM	241484	ESTUDIO HEMATOLOGICO SANGRE PERIF.(PGIA.ONCO-HEMATOL)
NM	241485	ESTUDIO HEMATOLOGICO CL. Y LAB. CONTROL TTO. ANTICOAGUL
NM	241488	EST.HEMATOLOGICO P/DIAG.DE PAC.C/SMES.ANEMICOS
NM	241493	RESISTENCIA A LA PC ACTIVADA
NM	241494	DETECCION DE PROTROMBINA 20210
NM	241495	LISIS DE EUG PRE-POST ISQUEMIA
NM	241570	BASICO DE ANEMIA
NM	241571	TRANSF.CONCET.DEHEMATIES,SANGRE T,PLASMA,CONC.PLAQ./CRI
NM	241573	ESTUDIO DE GRUPO SANGUINEO ABO-RH
NM	241574	EST.INMUNOHEMATOLOGICO EN EMBARAZADAS DETECCION
NM	241577	EST.INMUNOHEMATOLOGICO EN RECIEN NACIDOS
NM	241584	TRANSFUSION EN CONSULTORIO EXTERNO
NM	241592	ESTUDIO ALTERACION DE LA COAGULACION
NM	241599	INMUNOHEMATOLOGIA:EST.COMPAT.CONYUGAL.EST.COMP.M.FETAL
NM	241671	CITOGENETICOS
NM	241675	HEMOTIFICACION PARA EL RECEPTOR
NM	241676	BASICO DE ANEMIA REDUCIDO
NM	241677	EST.INHIBIDOR LUPICO Y ANTICARDIOLIPINAS SCREENING
NM	241678	EST.INHIBIDOR LUPICO Y ANTICARDIOLIPINAS CONFIRMACION
NM	241679	DOSAJE DE FACTORES
NM	241680	PROTEINOGRAMA EN SANGRE Y ORINA
NM	241681	DOSAJE IGG, IGA E IGM
NM	241685	BETA 2 GLICOPROTEINAS 1 (B2GP1)
NM	248002	COFACTOR DE RISTOCETINA
NM	248004	TEST DE FRAGILIDAD OSMOTICA



<b>NOM</b>	<b>COD. PRESTAC.</b>	<b>DESCRIPCIÓN</b>
	<b>CAPITULO</b>	<b>REHABILITACION MEDICA</b>
NM	250173	TEST CAMINATA (6')
	<b>CAPITULO</b>	<b>MEDICINA NUCLEAR</b>
NM	260101	CURVA DE CAPTACION TIROIDEA (TRES DETERMINACIONES).
NM	260102	ESTUDIO COMPLETO DE LA FUNCION TIROIDEA CON I 131.
NM	260106	VIDA MEDIA EFECTIVA.
NM	260108	TRATAMIENTO DE CARCINOMA DE TIROIDES.
NM	260130	DIAGNOSTICO DE ANEMIA PERNICIOSA CON VITAMINA B12 C0-60
NM	260131	DOSIS TERAPEUT. P/TRATAMIENTO DE POLICITEMIA VERA.
NM	260213	BARRIDO TOTAL PARA CARCINOMA DE TIROIDES.
NM	260306	ANTIGENO DE LA HEPATITIS B.
NM	260308	CALCITONINA.
NM	260317	FERRITINA PLASMATICA.
NM	260322	INMUNOGLOBULINA.
NM	260335	TIROXINA PLASMATICA TOTAL (T4).
NM	260338	TIROTROFINA (TSH).
NM	260371	DOSAJE DE PIRIDOXINA / HEMOCISTEMIA / METOTREXATEMIA
NM	260372	DOSAJE DE 25-OH VITAMINA D
NM	260405	PRUEBA DE ESTIMULO GONADAL C/HORMONA GONADOTROFICA COR.
NM	260504	MIELOGRAFIA ISOTOPICA.
NM	260527	RADIOCARDIOGRAMA.
NM	260532	DINAMICA TRANSITO INTESTINAL.
	<b>CAPITULO</b>	<b>NEUMONOLOGIA</b>
NM	280101	ESPIROMETRIA.
NM	280102	ESPIROMETRIA ANTES Y DESPUES DE USO DE BRONCODILATADOR.
NM	280103	BRONCOESPIROMETRIA.
NM	280104	TRAQUEOSCOPIA.
NM	280105	BRONCOSCOPIA CON INSTRUMENTAL RIGIDO.
NM	280107	CURVA DE FLUJO VOLUMEN, CON O SIN ESPIROMETRIA.
NM	280108	DETERMINACION DE VOLUMENES PULMONARES.
NM	280109	ESTUDIO DE MECANICA PULMONAR.
NM	280110	ANALISIS DE GASES EN AIRE ESPIRADO Y EN SANGRE ARTERIO.
NM	280111	CAPACIDAD PULMONAR TOTAL Y VOL. RESIDUAL (T.DIL. HELIO)
NM	280115	VENTILACION VOLUNTARIA MAXIMA
NM	280170	ESPIROMETRIA COMPUTARIZADA
NM	280172	CAPACIDAD DE DIFUSION
NM	280201	LAVADO ALVEOLAR
NM	280401	PRUEBA DE PROVOCACION BRONQUIAL C/ METACOLINA
	<b>CAPITULO</b>	<b>NEUROLOGIA</b>
NM	290101	ELECTROENCEFALOGRAFIA CON ACTIVACION SIMPLE.
NM	290102	ELECTROENCEFALOGRAFIA CON ACTIVACION COMPLEJA.
NM	290103	NISTAGMOGRAFIA, ELECTRORETINOGRAMA.
NM	290104	ELECTROMIOGRAFIA DE MIEMBROS SUPERIORES O INFER., OTROS.
NM	290105	ELECTROMIOGRAFIA DE LOS CUATRO MIEMBROS.
NM	290106	ELECTROMIOGRAFIA CON VELOCIDAD DE CONDUCCION.
NM	290107	REFLEXOGRAMA PATELAR Y/O AQUILIANO.
NM	290108	CRONAXIMETRIA.
NM	290109	ELECTRODIAGNOSTICO.
NM	290110	REOGRAFIA CEREBRAL, CARDIACA O VASCULAR PERIFERICA.

<b>NOM</b>	<b>COD. PRESTAC.</b>	<b>DESCRIPCIÓN</b>
NM	290111	POTENCIALES EVOCADOS DE CUALQ. VIA CONDUCCION O SENTIDO
NM	290168	ELECTROMIOGRAFIA COMPUTADA OTRAS REGIONES
NM	290171	ELECTROENCEFALOGRAMA DIGITAL O COMPUTADO
NM	290173	ELECTROMIOGRAFIA COMPUT. C/ VELOC. CONduc. 2 MIEMBROS
NM	290179	ELECTRORETINOGRAMA EN FRECUENCIA FLICKER
NM	290181	POTENCIALES EVOCADOS AUDITIVOS E.E.MULTIFRECUENCIAL
NM	290184	ELECTROMIOGRAFIA COMPUT. C/ VELOC. CONduc. 4 MIEMBROS
NM	290185	OXIMETRIA DE PULSO.
NM	290191	ELECTROMIOGRAFIA DE ESFINTERES
	<b>CAPITULO</b>	<b>OFTALMOLOGIA</b>
NM	300101	OFTALMODINAMOMETRIA (BILATERAL)
NM	300102	CAMPO VISUAL (CAMPIMETRIA Y/O PERIMETRIA) BILATERAL.
NM	300104	FONDO DE OJO Y/O ESQUIASCOPIA (CON DILATACION PUPILAR) BILATERAL.
NM	300105	TONOMETRIA (BILATERAL).
NM	300106	TONOMETRIA EN NIÑOS CON ANESTESIA GENERAL (BILATERAL)
NM	300107	EJERCICIOS ORTOPTICOS, POR SESION.
NM	300108	GONIOSCOPIA. (BILATERAL)
NM	300109	CURVA TENSIONAL. (BILATERAL)
NM	300110	TONOGRAFIA (CON TONOGRFO ELECTRONICO) BILATERAL.
NM	300111	RETINOGRAFIA BILATERAL
NM	300112	RETINOGRAFIA CON TRES PLACAS (BILATERAL).
NM	300113	RETINOFLUORESCENOGRAMA. (BILATERAL)
NM	300114	EXOFTALMOMETRIA. (BILATERAL)
NM	300115	EXTRACCION DE CUERPO EXTRAÑO CONJUNTIVAL.
NM	300116	EXTRACCION DE CUERPO EXTRAÑO EN CORNEA.
NM	300117	DEPILACION ELECTRICA DEL PARPADO (DE TODOS LOS ELEMENTO
NM	300118	DILATACION DE COND.LACRIMONASAL CON INTUBACION,PLOMBAJE
NM	300119	OFTALMOSCOPIA INDIRECTA BINOCULAR C/ESQUEMA D/FONDO D/OJO
NM	300120	ESTUDIO DE FIJACION EN EL ESTRABISMO (CON VISUSCOPIO).
NM	300121	CATERIZACION DE CONDUCTO LACRIMONASAL.
NM	300122	EXOFTALMOLOGIA PRESCRIPCION DE CRISTALES, ETC.
NM	300172	EXAMEN PREMATURO OFTALMOLOGICO. (BILATERAL)
NM	300201	CAMPIMETRIA O PERIMETRIA COMPUTARIZADA (BILATERAL)
NM	300202	PAQUIMETRIA COMPUTARIZADA (BILATERAL)
NM	300204	TOPOGRAFIA CORNEAL (BILATERAL)
NM	300270	BIOMETRIA OCULAR (BILATERAL)
NM	300271	ECOMETRIA BILATERAL
NM	300272	RECUESTO CELULAR ENDOTELIAL / MICROSCOPIA ESPECULAR BILATERAL
NM	300274	REFRACTOMETRIA COMPUTARIZADA (BILATERAL)
NM	300276	TEST DE VISION EN COLORES BILATERAL (ISHIHARA)
NM	300277	TEST DE SENSIBILIDAD DE CONTRASTE BILATERAL
NM	300282	QUERATOMETRIA COMPUTARIZADA BILATERAL
NM	300283	ESTUDIO DE OJO SECO BILATERAL (TEST: SCHRIMER, ROSA BENGALA, ETC)
	<b>CAPITULO</b>	<b>OTORRINOLARINGOLOGIA</b>
NM	310101	EXAMEN FUNCIONAL LABERINTICO.
NM	310102	AUDIOMETRIA.
NM	310103	LOGOAUDEMIA.
NM	310104	PRUEBAS SUPRALIMINARES.
NM	310105	SELECCION DE OTOAMPLIFONOS INCLUYE RADSTRONICS.
NM	310107	TECNICA DE PROETZ.

<b>NOM</b>	<b>COD. PRESTAC.</b>	<b>DESCRIPCIÓN</b>
NM	310109	IMPEDANCIOMETRIA / TIMPANOMETRIA / PRUEBA DE FUNCION TUBARIA.
NM	310110	EXAMEN FUNCIONAL DE NARIZ (RINOMANOMETRIA).
NM	310111	EXTRACCION DE CUERPO EXTRAÑO OIDO O TAPON CERUMEN.
NM	310112	TAPONAMIENTO NASAL ANTERIOR.
NM	310113	TAPONAMIENTO NASAL ANTEROPOSTERIOR.
NM	310114	EXTRACCION DE CUERPO EXTRAÑO EN NARIZ.
NM	310115	CAUTERIZACION DE NARIZ.
NM	310116	LAVAJE DE SENO PARANASAL UNI O BILATERAL.
NM	310117	LARINGOSCOPIA INDIRECTA DIAGNOSTICA.
NM	310118	LARINGOSCOPIA DIRECTA.
NM	310119	EXPRESION DE ADENOIDES O LAVAJE RINOADENOIDEO.
NM	310120	EXTRACCION DE CALCULO SALIVAL, SIN INCISION, ETC.
NM	310121	INYECCION DE SUSTANCIA RADIOPACA PARA BRONCOGRAFIA.
NM	310122	OTOMICROSCOPIA.
NM	310123	RINO-SINUSO FIBROSCOPIA DIAGNOSTICA.
NM	310124	FARINGO LARINGO FIBROSCOPIA
NM	310125	TRAT.DE LESIONES O.R.L. POR MEDIOS FISICOS Y QUIMICOS
NM	310170	IMITANCIOMETRIA AUDIOMETRICA
NM	310171	VIDEOENDOSCOPIA DE OIDO
NM	310172	OTOEMISIONES ACUSTICAS
NM	310177	SCREENING AUDITIVO
NM	310178	ESTUDIO DE LA FUNCION AUDITIVA
NM	310181	EXAMEN VESTIBULAR COMPLETO
NM	310182	AUDIOMETRIA POR JUEGO
NM	310183	DETECCION PRECOZ DE HIPOACUSIA
NM	310195	ACUFENOMETRIA / ACUMETRIA
	<b>CAPITULO</b>	<b>RADIOLOGIA</b>
NM	340101	RADIOSCOPIA SIMPLE.
NM	340102	RADIOSCOPIA CON INTENSIFICADOR DE IMAGENES.
NM	340103	RADIOSCOPIA CON CIRCUITO CERRADO DE TELEVISION.
NM	340172	INTENSIFICADOR ARCO EN C
NM	340201	RADIOGRAFIA DEL CRANEO, CARA, SENOS PARANASALES O CAVUN
NM	340202	RADIOGRAFIA DEL CRANEO, CARA, SENOS PARANASALES (SUBS.)
NM	340203	RADIOLOGIA TEMPORAL O AGUJEROS OPTICOS, COMPARATIVOS.
NM	340204	RADIOLOGIA ARTICULACION TEMPOROMANDIBULAR.
NM	340205	ORTOPANTOMOGRAFIA (PANORAMICA DE CARA O CRANEO).
NM	340206	ORTOPANTOMOGRAFIA (POR EXPOSICION SUBSIGUIENTE I)
NM	340207	TELERRADIOGRAFIA D/CRANEO Y/O PERFIL FACIAL.
NM	340208	TELERRADIOGRAFIA D/CRANEO Y/O PERFIL FACIAL C/CEF. SUB.
NM	340209	RADIOGRAFIA DE RAQUIS (COLUMNA).
NM	340210	RADIOGRAFIA DE RAQUIS (COLUMNA):P/C/EXPOSIC.SUBSIG.B.
NM	340211	RADIOGRAFIA DE HOMBRO, HUMERO, PELVIS, CADERA Y FEMUR:
NM	340212	RADIOGRAFIA DE HOMBRO, HUMERO, PELVIS, CADERA/FEM. SUB.
NM	340213	RADIOLOGIA DE ANTEBRAZO, CODO, MANO, RODILLA, ETC.
NM	340214	MEDICION COMP. MIEMBROS INFERIORES / ESCANOGRAMA / PANGONOGRAMA
NM	340215	RADIOGRAFIA AMPLIADA O MACRORADIOGRAFIA. (A).
NM	340216	ARTROGRAFIA.
NM	340217	ARTROGRAFIA (SIN HONORARIO DE ESPECIALISTA):P/C/EXP.S.A
NM	340218	UNA PLACA (APICAL).(A).
NM	340219	UNA PLACA OCLUSAL (A).

NOM	COD. PRESTAC.	DESCRIPCIÓN
NM	340220	SEMISERIADA HASTA 7 (SIETE) PLACAS. (A).
NM	340221	SERIADA DE 7 (SIETE) A 14 (CATORCE) PLACAS. (A).
NM	340270	ESPINOGRAMA DE COLUMNA (FRENTE Y PERFIL)
NM	340271	ESTUDIO CEFALOMETRICO
NM	340301	RADIOLOGIA TORAX.
NM	340302	RADIOGRAFIA O TELERRADIOGRAFIA DE TORAX. EXP. SUBS.
NM	340303	BRONCOGRAFIA.
NM	340304	NEUMOMEDIASTINO.
NM	340401	SIALOGRAFIA.
NM	340402	ESOFAGO-ESTUDIO SERIADO-.
NM	340403	RADIOLOGIA SERIADA GASTRODUODENAL.
NM	340404	RADIOLOGIA SERIADA GASTRODUODENAL,TECN. DOBLE CONTRASTE
NM	340405	ESTUDIO SERIADO ESOFAGOGASTRODUODENAL.
NM	340406	DUODENOGRAMA HIPOTONICA.
NM	340407	TRANSITO DE INTESTINO DELGADO O DE COLON.
NM	340408	RADIOLOGIA SERIADA ILEOCECOAPENDICULAR.
NM	340409	RADIOLOGIA COLON POR ENEMA Y EVACUADO.
NM	340410	COLON POR ENEMA Y EVACUADO (MINIMO 5 PLACAS).
NM	340411	RADIOLOGIA COLON POR ENEMA E INSUFLADO.
NM	340412	RADIOLOGIA COLON POR ENEMA EVACUADO Y DOBLE CONTRASTE.
NM	340413	COLECISTOGRAFIA ORAL INCLUYE PRUEBA DE EVACUACION.
NM	340414	COLECISTOGRAFIA ENDOVENOSA (INCLUYE PRUEBA DE EVACUAC.)
NM	340415	COLANGIOGRAFIA ENDOVENOSA.
NM	340416	COLANGIOGRAFIA OPERATORIA.
NM	340417	COLANGIOGRAFIA OPERATORIA (POR CADA PLACA SUBSIGUIENTE)
NM	340418	FISTULOCOLANGIOGRAFIA (COLANGIOGRAFIA POSTOPERATORIA),
NM	340419	COLANGIOGRAFIA RETROGRADA POR FIBROSCOPIA.
NM	340420	NEUMOPERITONEOGRAFIA, RETRONEUMOPERITONEOGRAFIA.
NM	340421	RADIOLOGIA SIMPLE DE ABDOMEN.
NM	340422	RADIOGRAFIA SIMPLE DE ABDOMEN, P/C/EXPOSICION SUB.A'.
NM	340501	RADIOLOGIA SIMPLE DE ARBOL URINARIO.
NM	340502	UROGRAMA EXCRETOR PIELOGRAFIA DESCENDENTE.
NM	340503	UROGRAMA EXCRETOR CON EST. VESICAL PRE Y POSMICCIONAL.
NM	340504	UROGRAMA MINUTADO O POR GOTEIO PIELOGRAFIA POR PERFUSION
NM	340505	PIELOGRAFIA ASCENDENTE.
NM	340506	PIELOGRAFIA ASCENDENTE. POR EXPOSICION SUBSIGUIENTE B.
NM	340507	CISTOURETROGRAFIA MICCIONAL CISTOURETROGRAFIA ASCENDEN.
NM	340508	CISTOURETROGRAFIA PARA ESTUDIO DE INCONTINENCIA.
NM	340601	MAMOGRAFIA. SENOGRAFIA.
NM	340602	MAMOGRAFIA, PROYECCION AXILAR.
NM	340603	GALACTOGRAFIA.
NM	340604	HISTEROSALPINGOGRAFIA CON PRUEBA DE COTTE.
NM	340605	PELVINEUMOGRAFIA.
NM	340606	GINECOGRAFIA.
NM	340607	PELVIMETRIA RADIOLOGICA.
NM	340608	RADIOGRAFIA DEL EMBARAZO (DIRECTA DE ABDOMEN). (C).
NM	340670	MAGNIFICACION (MAMOGRAFIA)
NM	340671	MAMOGRAFIA DE ALTA RESOLUCION (INCLUYE PROYEC. AXILAR)
NM	340672	MAMOGRAFIA CON TECNICA EKLUND
NM	340673	MAMOGRAFIA DIGITAL

<b>NOM</b>	<b>COD. PRESTAC.</b>	<b>DESCRIPCIÓN</b>
NM	340701	SINUSOGRAFIA POR CATETERISMO.
NM	340702	VENTRICULOGRAFIA P/INYECCION MED.CONTRASTANTE LIQ./GAS.
NM	340703	ARTERIOGRAFIA CEREBRAL POR CATETERISMO.
NM	340704	ARTERIOGRAFIA CAROTIDEA O VERTEBRAL.
NM	340705	NEUMOENCEFALOVENTRICULOGRAFIA FRACCIONADA CISTERNOGRAF.
NM	340706	MILOGRAFIA ASCENDENTE O DESCENDENTE:ETC.
NM	340707	DISCOGRAFIA NEUROGRAFIA EPIDUROGRAFIA.
NM	340804	CARDIOGRAFIA O ANGIOCARDIOGRAFIA.
NM	340805	CORONARIOGRAFIA INCLUYE VENTRICULOGRAFIA.
NM	340806	INVESTIGACION DE FISTULAS VASCULARES PULMONARES.
NM	340807	PANARTERIOGRAFIA D/CAYADO Y AORTICO VASOS D/CUELLO,ETC.
NM	340808	AORTOGRAFIA.
NM	340809	AORTOGRAFIA POR PUNCION LUMBAR, P/C/EXPOSICION SUBSIG.
NM	340810	ARTERIOGRAFIA DE ARTERIAS MEDULARES Y/O INTERCOSTALES.
NM	340811	ARTERIOGRAFIA SELECTIVA DE LAS RAMAS DE LA AORTA ABDOM.
NM	340812	ARTERIOGRAFIA PERIFERICA DE MIEMBROS.
NM	340814	CAVOGRAFIA.
NM	340815	CAVOGRAFIA.(P/C/EXPOSIC.SUBSIG.Y HASTA 4 EXPOSIC.)B.
NM	340816	ESPLENOPTOGRAMA POR PUNCION ESPLENICA.
NM	340817	ESPLENOPTOGRAMA POR PUNCION ESPLENICA. EXP. SUBS.
NM	340818	FLEBOGRAFIA SELECT.DE AFLUENTES ABDOMINALES O TORAC.ETC
NM	340819	FLEBOGRAFIA SELECTIVA DE AFLUENTES ABDOMINALES/TO.SUBS.
NM	340820	FLEBOGRAFIA DE MIEMBRO SUPERIOR O INFERIOR.
NM	340821	FLEBOGRAFIA DE MIEMBRO SUPERIOR O INFERIOR. EXP.SUBS.
NM	340822	LINFOGRAFIA POR EXPOSICION.
NM	340901	T.A.C. LINEAL.
NM	340902	T.A.C. HIPOCICLOIDAL POLITOMOGRAMA.
NM	340903	FISTULOGRAFIA.
NM	340904	DACRIOCISTOGRAFIA.
NM	340905	RADIOGRAFIA EN QUIROFANO O HABITACION.
NM	340906	RADIOGRAFIA EN QUIROFANO O HABITACION, ETC. EXP. SUBS.
NM	340907	RADIOGRAFIA EN QUIROFANO C/AMPLIFICADORES D/IMAGENES.
NM	340908	RADIOGRAFIA A DOMICILIO.
NM	340909	RADIOGRAFIA A DOMICILIO (EN RADIO URBANO). EXP. SUBS.
	<b>CAPITULO</b>	<b>TERAPIA RADIANTE</b>
NM	350101	ROENTGENOTERAPIA SUPERFICIAL O PROFUNDA.
	<b>CAPITULO</b>	<b>UROLOGIA</b>
NM	360101	URETROCISTOSCOPIA CON INSTRUMENTAL RIGIDO.
NM	360102	URETROCISTOFIBROSCOPIA.
NM	360103	SONDAJE VESICAL.
NM	360104	SONDAJE VESICAL (PARA CISTOGRAFIA DE REPLESION, URETROCISTOGRAFIA).
NM	360105	CISTOTONOMANOMETRIA.
NM	360106	DILATACION URETRAL.
NM	360107	URETROSCOPIA.
NM	360108	URETROCISTOURETEROFIBROSCOPIA CON VIDEOSCOPIA
NM	360112	PENEOSCOPIA
NM	360171	FLUJOMETRIA
	<b>CAPITULO</b>	<b>TRATAMIENTOS ESPECIALES</b>
NM	380101	PUVATERAPIA
NM	380271	CURACION DE CATETER

<b>NOM</b>	<b>COD. PRESTAC.</b>	<b>DESCRIPCIÓN</b>
	<b>CAPITULO</b>	<b>ASISTENCIA EN CONSULTORIO Y DOMICILIO</b>
NM	420101	CONSULTA EN CONSULTORIO
NM	420103	CONSULTA MEDICA EN HORARIO NOCTURNO Y/O DIAS FERIADOS.
NM	420170	CONSULTA HEMATOLOGIA EN PAC. ANTICOAGULADOS
NM	420173	CONSULTA VESTIDA
NM	420174	CONSULTA VESTIDA, UNA POR AÑO
NM	420178	CONSULTA ESPECIAL
NM	420179	CONSULTA OFTALMOLOGICA DE URGENCIA
NM	420181	CONSULTA DIAGNOSTICA O REEVALUACION (ALERGIA)
NM	420182	CONSULTA POR GUARDIA
NM	420184	CONSULTA DE URGENCIA
NM	420201	CONSULTA EN DOMICILIO.
NM	420203	VISITA MEDICA. EN HORARIO NOCTURNO Y/O EN DIAS FERIADOS
NM	420274	VISITA DE ENFERMERIA DOMICILIARIA
	<b>CAPITULO</b>	<b>PRESTACIONES SANATORIALES Y DE ENFERMERIA</b>
NM	430109	MODULO DIAGNOSTICO / OBSERVACION EN GUARDIA / PISO HASTA 8HS O UCE
NM	430175	SALA / MODULO DE RECUPERACION
NM	430201	CURACIONES.
NM	430202	CURACIONES QUEMADOS.
NM	430301	INYECCIONES EN CONSULTORIO EXTERNO, CADA APLICACION.
NM	430370	INYECCIONES A DOMICILIO
NM	430371	TOMA DE PRESION ARTERIAL / OTROS DE ENFERMERÍA
NM	430374	COLOCACION DE SONDA (ENFERMERIA)
NM	430401	NEBULIZACION (INCLUIDO OXIGENO).
NM	430402	NEBULIZACION CON RESPIRADOR (INCLUIDO OXIGENO).

## EN INTERNACIÓN

**NINGUNA PRÁCTICA REQUIERE DE AUTORIZACIÓN PREVIA  
A EXCEPCIÓN DE CÓDIGOS QUIRÚRGICOS Y ALIMENTACIÓN PARENTERAL / ENTERAL.**



## PLAN C y OS

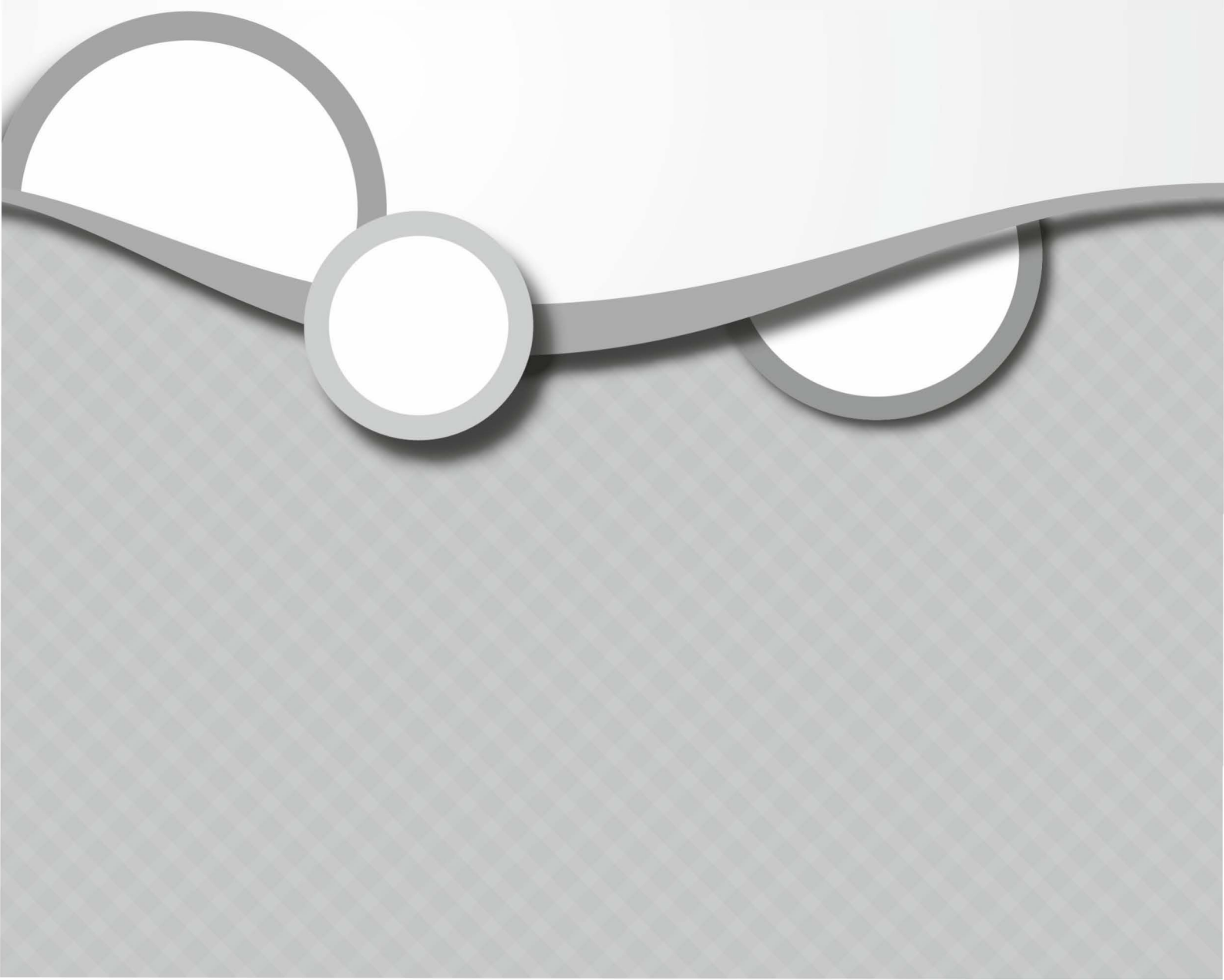

<b>NOM</b>	<b>COD. PRESTAC.</b>	<b>DESCRIPCIÓN</b>
	<b>CAPITULO</b>	<b>ANATOMIA PATOLOGICA</b>
NM	150101	BIOPSIA POR INCISION O POR PUNCION (GANGLIO, ETC.).
NM	150105	ESTUDIO BIOPSIKO SERIADO Y SEMISERIADO.
NM	150106	CITOLOGIA EXFOLIATIVA ONCOLOGICA.
	<b>CAPITULO</b>	<b>ANESTESIOLOGIA</b>
NM	160101	ANESTESIA MINIMA P/PROCEDIMIENTO DIAGNOSTICO
NM	160102	ANALGESIA REGIONAL CONTINUA.
NM	160103	ANALGESIA REGIONAL P/BLOQUEO SUBARACNOIDEO.
NM	160104	HIPOTERMIA CONTROLADA Y/O NEUROLEPTOANALGESIA.
NM	160105	INTUBACION ENDOTRAQUEAL (FUERA DEL ACTO OPERATORIO).
	<b>CAPITULO</b>	<b>CARDIOLOGIA</b>
NM	170101	ELECTROCARDIOGRAMA EN CONSULTORIO.
NM	170102	ELECTROCARDIOGRAMA A DOMICILIO.
NM	170111	ERGOMETRIA(HASTA 3 O 6 DERIVACIONES)
NM	170171	ERGOMETRIA COMP.(12 DERIVACIONES)
	<b>CAPITULO</b>	<b>ECOGRAFIA</b>
NM	180101	ECOCARDIOGRAMA COMPLETO A M Y B.
NM	180102	ECOCARDIOGRAMA COMPLETO, CON REGISTRO CONTINUO O VIDEO.
NM	180103	ECOCARDIOGRAMA COMPLETO, CON ECOSCOPIA (MODO B).
NM	180104	ECOGRAFIA TOCOGINECOLOGICA CON O SIN TRASDUCTOR VAGINAL
NM	180106	ECOGRAFIA MAMARIA BILATERAL / ECOTOMOGRAFIA.
NM	180107	ECOGRAFIA CEREBRAL / TRANSFONTANELAR
NM	180109	ECOGRAFIA OFTALMOLOGICA UNI O BILATERAL.
NM	180110	ECOGRAFIA TIROIDEA.
NM	180111	ECOGRAFIA DE TESTICULOS.
NM	180112	ECOGRAFIA COMPLETA DE ABDOMEN.
NM	180113	ECOGRAFIA HEPATO BILIAR, ESPLENICA O TORACICA.
NM	180114	ECOGRAFIA DE VEJIGA O PROSTATA C/S TRASDUCTOR RECTAL
NM	180116	ECOGRAFIA RENAL BILATERAL.
NM	180117	ECOGRAFIA DE AORTA ABDOMINAL DINAMICA Y ESTATICA.
NM	180118	ECOGRAFIA PANCREATICA O SUPRARRENAL.
NM	180121	ECOGRAFIA PARA LA AMNIOCENTESIS.
NM	180178	ECOGRAFIA DE ARTICULACIONES
	<b>CAPITULO</b>	<b>GINECOLOGIA Y OBSTETRICIA</b>
NM	220101	COLPOSCOPIA.
NM	220102	COLPOCITOLOGIA, OBTENCION DEL MATERIAL POR SESION.
	<b>CAPITULO</b>	<b>HEMATOLOGIA - INMUNOLOGIA</b>
NM	230210	PROTROMBINA, TIEMPO DE (QUICK).
	<b>CAPITULO</b>	<b>NEUMONOLOGIA</b>
NM	280101	ESPIROMETRIA.
NM	280102	ESPIROMETRIA ANTES Y DESPUES DE USO DE BRONCODILATADOR.
NM	280105	BRONCOSCOPIA CON INSTRUMENTAL RIGIDO.
	<b>CAPITULO</b>	<b>OFTALMOLOGIA</b>
NM	300108	GONIOSCOPIA. (BILATERAL)
NM	300119	OFTALMOSCOPIA INDIRECTA BINOCULAR C/ESQUEMA D/FONDO D/OJO
NM	300122	EXOFTALMOLOGIA PRESCRIPCION DE CRISTALES, ETC.
	<b>CAPITULO</b>	<b>OTORRINOLARINGOLOGIA</b>
NM	310102	AUDIOMETRIA.



<b>NOM</b>	<b>COD. PRESTAC.</b>	<b>DESCRIPCIÓN</b>
NM	310103	LOGOaudiometria.
NM	310111	EXTRACCION DE CUERPO EXTRAÑO OIDO O TAPON CERUMEN.
NM	310195	ACUFENOMETRIA / ACUMETRIA
	<b>CAPITULO</b>	<b>RADIOLOGIA</b>
NM	340101	RADIOSCOPIA SIMPLE.
NM	340102	RADIOSCOPIA CON INTENSIFICADOR DE IMAGENES.
NM	340103	RADIOSCOPIA CON CIRCUITO CERRADO DE TELEVISION.
NM	340201	RADIOGRAFIA DEL CRANEO, CARA, SENOS PARANASALES O CAVUN
NM	340202	RADIOGRAFIA DEL CRANEO, CARA, SENOS PARANASALES (SUBS.)
NM	340203	RADIOLOGIA TEMPORAL O AGUJEROS OPTICOS, COMPARATIVOS.
NM	340204	RADIOLOGIA ARTICULACION TEMPOROMANDIBULAR.
NM	340205	ORTOPANTOMOGRFIA (PANORAMICA DE CARA O CRANEO).
NM	340206	ORTOPANTOMOGRFIA (POR EXPOSICION SUBSIGUIENTE I)
NM	340207	TELERRADIOGRAFIA D/CRANEO Y/O PERFIL FACIAL.
NM	340208	TELERRADIOGRAFIA D/CRANEO Y/O PERFIL FACIAL C/CEF. SUB.
NM	340209	RADIOGRAFIA DE RAQUIS (COLUMNA).
NM	340210	RADIOGRAFIA DE RAQUIS (COLUMNA):P/C/EXPOSIC.SUBSIG.B.
NM	340211	RADIOGRAFIA DE HOMBRO, HUMERO, PELVIS, CADERA Y FEMUR:
NM	340212	RADIOGRAFIA DE HOMBRO, HUMERO, PELVIS, CADERA/FEM. SUB.
NM	340213	RADIOLOGIA DE ANTEBRAZO, CODO, MANO, RODILLA, ETC.
NM	340214	MEDICION COMP. MIEMBROS INFERIORES / ESCANOGRAMA / PANGONOGRAMA
NM	340215	RADIOGRAFIA AMPLIADA O MACRORADIOGRAFIA. (A).
NM	340216	ARTROGRAFIA.
NM	340217	ARTROGRAFIA (SIN HONORARIO DE ESPECIALISTA):P/C/EXP.S.A
NM	340218	UNA PLACA (APICAL).(A).
NM	340219	UNA PLACA OCLUSAL (A).
NM	340220	SEMISERIADA HASTA 7 (SIETE) PLACAS. (A).
NM	340221	SERIADA DE 7 (SIETE) A 14 (CATORCE) PLACAS. (A).
NM	340301	RADIOLOGIA TORAX.
NM	340302	RADIOGRAFIA O TELERRADIOGRAFIA DE TORAX. EXP. SUBS.
NM	340303	BRONCOGRAFIA.
NM	340304	NEUMOMEDIASTINO.
NM	340401	SIALOGRAFIA.
NM	340402	ESOFAGO-ESTUDIO SERIADO-
NM	340403	RADIOLOGIA SERIADA GASTRODUODENAL.
NM	340404	RADIOLOGIA SERIADA GASTRODUODENAL,TECN. DOBLE CONTRASTE
NM	340405	ESTUDIO SERIADO ESOFAGOGASTRODUODENAL.
NM	340406	DUODENOGRFIA HIPOTONICA.
NM	340407	TRANSITO DE INTESTINO DELGADO O DE COLON.
NM	340408	RADIOLOGIA SERIADA ILEOCECOAPENDICULAR.
NM	340409	RADIOLOGIA COLON POR ENEMA Y EVACUADO.
NM	340410	COLON POR ENEMA Y EVACUADO (MINIMO 5 PLACAS).
NM	340411	RADIOLOGIA COLON POR ENEMA E INSUFLADO.
NM	340412	RADIOLOGIA COLON POR ENEMA EVACUADO Y DOBLE CONTRASTE.
NM	340413	COLECISTOGRAFIA ORAL INCLUYE PRUEBA DE EVACUACION.
NM	340414	COLECISTOGRAFIA ENDOVENOSA (INCLUYE PRUEBA DE EVACUAC.)
NM	340415	COLANGIOGRAFIA ENDOVENOSA.
NM	340416	COLANGIOGRAFIA OPERATORIA.
NM	340417	COLANGIOGRAFIA OPERATORIA (POR CADA PLACA SUBSIGUIENTE)
NM	340418	FISTULOCOLANGIOGRAFIA (COLANGIOGRAFIA POSTOPERATORIA),

<b>NOM</b>	<b>COD. PRESTAC.</b>	<b>DESCRIPCIÓN</b>
NM	340419	COLANGIOGRAFIA RETROGRADA POR FIBROSCOPIA.
NM	340420	NEUMOPERITONEOGRAFIA, RETRONEUMOPERITONEOGRAFIA.
NM	340421	RADIOLOGIA SIMPLE DE ABDOMEN.
NM	340422	RADIOGRAFIA SIMPLE DE ABDOMEN, P/C/EXPOSICION SUB.A'.
NM	340501	RADIOLOGIA SIMPLE DE ARBOL URINARIO.
NM	340502	UROGRAMA EXCRETOR PIELOGRAFIA DESCENDENTE.
NM	340503	UROGRAMA EXCRETOR CON EST. VESICAL PRE Y POSMICCIONAL.
NM	340504	UROGRAMA MINUTADO O POR GOTEIO PIELOGRAFIA POR PERFUSION
NM	340505	PIELOGRAFIA ASCENDENTE.
NM	340506	PIELOGRAFIA ASCENDENTE. POR EXPOSICION SUBSIGUIENTE B.
NM	340507	CISTOURETROGRAFIA MICCIONAL CISTOURETROGRAFIA ASCENDEN.
NM	340508	CISTOURETROGRAFIA PARA ESTUDIO DE INCONTINENCIA.
NM	340608	RADIOGRAFIA DEL EMBARAZO (DIRECTA DE ABDOMEN). (C).
	<b>CAPITULO</b>	<b>ASISTENCIA EN CONSULTORIO Y DOMICILIO</b>
NM	420101	CONSULTA EN CONSULTORIO
NM	420170	CONSULTA HEMATOLOGIA EN PAC. ANTICOAGULADOS
NM	420173	CONSULTA VESTIDA
NM	420174	CONSULTA VESTIDA, UNA POR AÑO
NM	420178	CONSULTA ESPECIAL
NM	420179	CONSULTA OFTALMOLOGICA DE URGENCIA
NM	420181	CONSULTA DIAGNOSTICA O REEVALUACION (ALERGIA)
NM	420182	CONSULTA POR GUARDIA
NM	420184	CONSULTA DE URGENCIA
NM	420201	CONSULTA EN DOMICILIO.
	<b>CAPITULO</b>	<b>PRESTACIONES SANATORIALES Y DE ENFERMERIA</b>
NM	430109	MODULO DIAGNOSTICO / OBSERVACION EN GUARDIA / PISO HASTA 8HS O UCE
NM	430175	SALA / MODULO DE RECUPERACION
NM	430374	COLOCACION DE SONDA (ENFERMERIA)
NM	430401	NEBULIZACION (INCLUIDO OXIGENO).
NM	430402	NEBULIZACION CON RESPIRADOR (INCLUIDO OXIGENO).

## EN INTERNACIÓN

NINGUNA PRÁCTICA REQUIERE DE AUTORIZACIÓN PREVIA  
A EXCEPCIÓN DE CÓDIGOS QUIRÚRGICOS Y ALIMENTACIÓN PARENTERAL.



0800 - 7777 - SALUD (72583)  
[www.sancorsalud.com.ar](http://www.sancorsalud.com.ar)